

Lição da Escola Sabatina

JARDIM da INFÂNCIA

2º Trimestre de 2020 / Ano A

Exemplar Avulso: R\$ 10,60 - Assinatura Anual: R\$ 34,30





**Mesmo as pessoas grandes
sentem medo às vezes...**



RECADO aos Pais

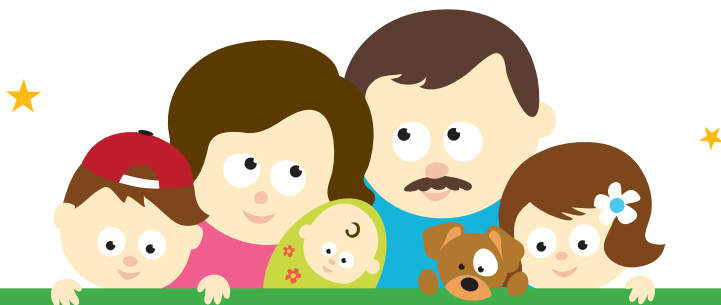

QUERIDOS PAIS

Em cada lição temos um desenho para a criança colorir, e também o CD *Tempo de Louvar* para o Jardim da Infância, Ano A, com as músicas da Escola Sabatina para o ano inteiro. Vocês poderão usar este CD em seus cultos diários com a criança. Procurem se informar acerca desse material com o distribuidor mais próximo.

As lições do Jardim da Infância devem ser apresentadas primeiro na Escola Sabatina e, depois, recapituladas em casa. As atividades no fim de cada lição, ensinam e reforçam os conceitos salientados nas lições. Vocês e a criança apreciarão imensamente participar juntos dessas atividades a qualquer hora do dia.

O material utilizado nas atividades diárias são geralmente coisas comuns que normalmente todos serão capazes de fazer em casa. Entretanto, sugerimos que vocês leiam com antecedência as atividades da semana seguinte para anotar e providenciar algum material que não tiverem à mão.

Vocês vão perceber que muitas das atividades sugerem a leitura da Bíblia. Agora é o tempo de ajudar seu filho a compreender que as histórias que ele ouve na Escola Sabatina estão na Bíblia, a Palavra de Deus.

Tomem tempo, façam planos para adorar a Deus com seu filho todos os dias. Daqui a alguns anos vocês se sentirão felizes por terem feito isso.

Orem frequentemente com seus filhos. E, quando o fizerem, incluam nosso nome em suas orações. Vamos orar uns pelos outros ao buscarmos juntos conduzir nossos filhos a Cristo.

Os Editores

Lição da Escola Sabatina

JARDIM da INFÂNCIA



Publicação Trimestral – Nº 174
ISSN 1414-3585

Editoração: Rosemara Franco Santos
Projeto gráfico: Rithielle Mareca
Programação visual: William Lobo
Ilustrações: © Lorelyn Medina | Fotolia
Ilustração de capa: Marta Irokawa

Publicação registrada no Instituto
Nacional da Propriedade Industrial

Exemplar avulso: R\$ 10,60
Assinatura anual: R\$ 34,30

A *Lição da Escola Sabatina* constitui marca
registrada perante o Instituto Nacional da
Propriedade Industrial.

Copyright © da edição internacional: General
Conference of Seventh-day Adventists,
Silver Spring, EUA. Direitos internacionais
reservados.

*Direitos de tradução e publicação em língua
portuguesa reservados à*



Casa Publicadora Brasileira
Rodovia SP 127 – km 106
Caixa Postal 34 – 18270-970 – Tatuí, SP
Tel.: (15) 3205-8800 – Fax: (15) 3205-8900
Atendimento ao cliente: (15) 3205-8888
www.cpb.com.br

Diretor-geral: José Carlos de Lima
Diretor financeiro: Uilson Garcia
Redator-chefe: Marcos De Benedicto
Gerente de produção: Reisner Martins
Chefe de arte: Marcelo de Souza
Gerente de vendas: João Vicente Pereyra

2º Trimestre de 2020 / Ano A



Serviço de Atendimento ao Cliente:

(15) 3205-8888

Ligue grátis: 0800-9790606

Segunda a quinta, das 8h às 20h;

Sexta, das 8h às 15h45;

Domingo, das 8h30 às 14h.

E-mail: SAC: sac@cpb.com.br

Redação: licaoinfantil@cpb.com.br

Visite nosso site: www.cpb.com.br

20% das ofertas de cada sábado são dedicadas aos
projetos missionários ao redor do mundo, incluindo os
projetos especiais da Escola Sabatina.

A Casa Publicadora Brasileira é a editora oficialmente
autorizada a traduzir, publicar e distribuir, com exclusivi-
dade, em língua portuguesa, a *Lição da Escola Sabatina*,
para todas as faixas etárias, sendo proibida a sua edição,
alteração, modificação, adaptação, tradução, reprodução
ou publicação, de forma total ou parcial, por qualquer
pessoa ou entidade, sem a prévia e expressa autorização
por escrito de seus legítimos proprietários e titulares.

7898/40473



abdr
ASSOCIAÇÃO BRASILEIRA DE
DIREITOS REPROGRÁFICOS

Todos os direitos reservados. Proibida a reprodução,
total ou parcial, por qualquer meio, sem prévia autorização
escrita do autor e da Editora.





ÍNDICE

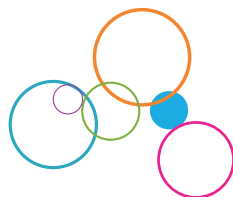

SERVIÇO: É ajudar os outros.

- 1. Outros em primeiro lugar (4-10 de abril) 6
- 2. A grande tempestade (11-17 de abril) 10
- 3. A mulher junto ao poço (18-24 de abril) 16
- 4. Refeição com Jesus (25 de abril a 1º de maio) 20

ADORAÇÃO: Adoramos a Deus através do que fazemos.

- 5. Sempre e em qualquer lugar (2-8 de maio) 24
- 6. Jesus lê na igreja (9-15 de maio) 28
- 7. Finalmente curada! (16-22 de maio) 32
- 8. O homem que agradeceu (23-29 de maio) 36
- 9. A oferta da viúva pobre (30 de maio a 5 de junho) 42

COMUNIDADE: Significa mostrar amor aos familiares e amigos.

- 10. Jesus vai a uma festa (6-12 de junho) 46
- 11. Sigam-Me! (13-19 de junho) 50
- 12. Amigos especiais (20-26 de junho) 56
- 13. Um menino reparte (27 de junho a 3 de julho) 60



Esta lição pertence a:

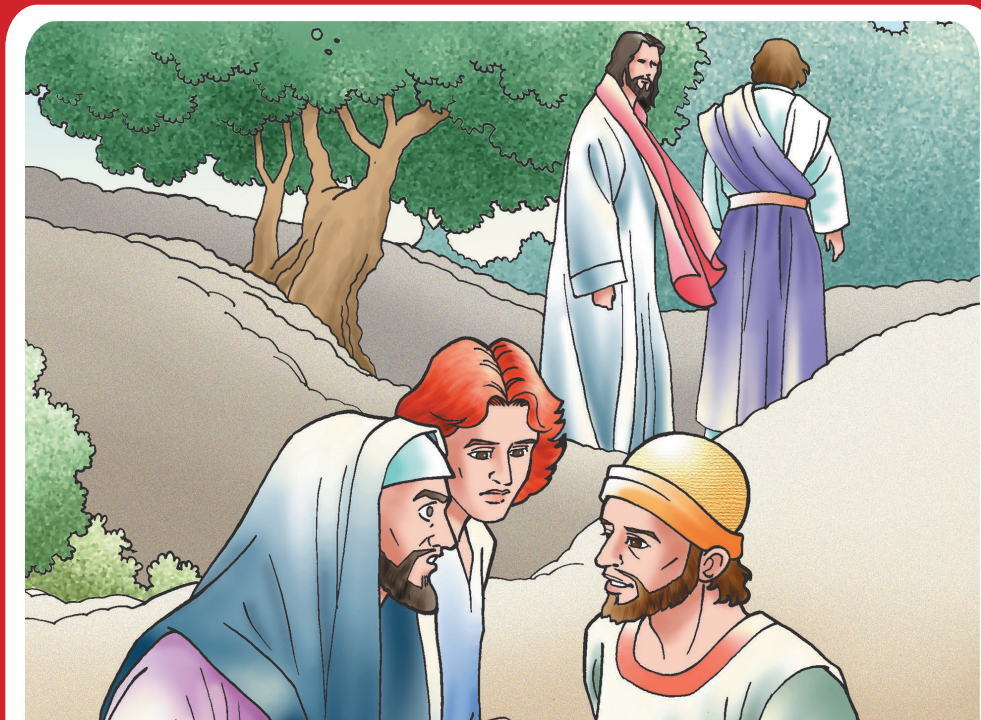

Madalena Tseng

OUTROS EM PRIMEIRO LUGAR

Mensagem: Servimos a Jesus quando colocamos os outros em primeiro lugar.

Verso para decorar: “Jesus disse [...]: Se alguém quiser ser o primeiro, será o último.” Marcos 9:35, NVI.

Referências: Marcos 9:33-36; 10:35-39, 41, 43-45;
O Libertador, p. 255-257, 315-317.

A criança deverá:

Saber que Jesus veio para amar e servir outras pessoas.

Sentir-se disposta a dar a outros o primeiro lugar.

Responder decidindo de que modo dará a outros o primeiro lugar nesta semana.

“Jesus disse [...]:
Se alguém quiser ser o
primeiro, será o último.”



Você já apostou corrida com alguém? Talvez você já tenha tentado ser o primeiro a usar o balanço, ou a pegar algum brinquedo. Todos nós gostamos de ser os primeiros! Tempos atrás, Jesus disse alguma coisa especial a respeito de ser o primeiro.

Jesus e Seus amigos, os discípulos, estavam se dirigindo a Jerusalém. Os discípulos haviam visto e ouvido muitas coisas interessantes enquanto viajavam com Jesus. Agora, estavam empolgados porque pensavam que logo Jesus Se tornaria rei do seu país. Muitas pessoas queriam que Jesus fosse rei! Achavam que se Jesus fosse rei, tudo seria melhor.

Os discípulos queriam ter cargos importantes quando Jesus Se tornasse rei. Enquanto caminhavam juntos, conversavam acerca de quem teria os melhores cargos. Discutiam sobre quem seria o primeiro no reino de Jesus.

Tiago e João se viraram para Jesus e disseram:

– Jesus, quando o Senhor for rei, gostaríamos de sentar ao Seu lado, um à direita e o outro à esquerda!

Os outros discípulos ouviram o que Tiago e João disseram a Jesus, e ficaram zangados!

– Por que vocês dois estariam ao lado de Jesus? – perguntaram eles. – Nós merecemos sentar ao lado de Jesus tanto quanto vocês! Nós queremos ser os primeiros!

Jesus sabia que Seus amigos não compreendiam o que significava ser o primeiro de acordo com o que Ele pensava. Então, pediu que chegassem mais perto e começou a falar-lhes:

– Vocês sabem que algumas pessoas acham que são muito importantes quando são as primeiras. Elas acham que, se forem as primeiras, serão as

melhores, e serão mais importantes do que todas as outras. Mas Eu vejo as coisas de modo diferente. Acho que as pessoas mais importantes são aquelas que pensam primeiro nos outros! Se vocês quiserem ser os primeiros no Meu reino, deverão pensar primeiro nos outros. É isso que Eu acho que significa ser o primeiro.

Os discípulos ouviram silenciosamente. Eles se lembraram de que Jesus sempre procurava ajudar outras pessoas. Ele gostava de ajudá-las e de fazer com que se sentissem melhor.

Eles tinham visto Jesus curar os cegos. Viram Jesus curar pessoas que não podiam andar. Observaram Jesus pegar

no colo crianças. Ouviram Jesus falar bondosamente com todas as pessoas. Então, eles ficaram envergonhados. Com amável sorriso, Jesus disse:

– Eu não vim aqui para que as pessoas façam as coisas para Mim. Vim fazer as coisas para elas; vim servi-las! Quero que vocês façam o mesmo.

É isso que Jesus quer que você também faça. Você pode ser um ajudante de Jesus. Cada dia, você pode ser o primeiro como Jesus foi!

Você pode procurar maneiras de tornar alguém mais feliz. Você pode colocar os outros em primeiro lugar. Pode ser um bom ajudante! Ser o primeiro como Jesus foi é uma alegria!

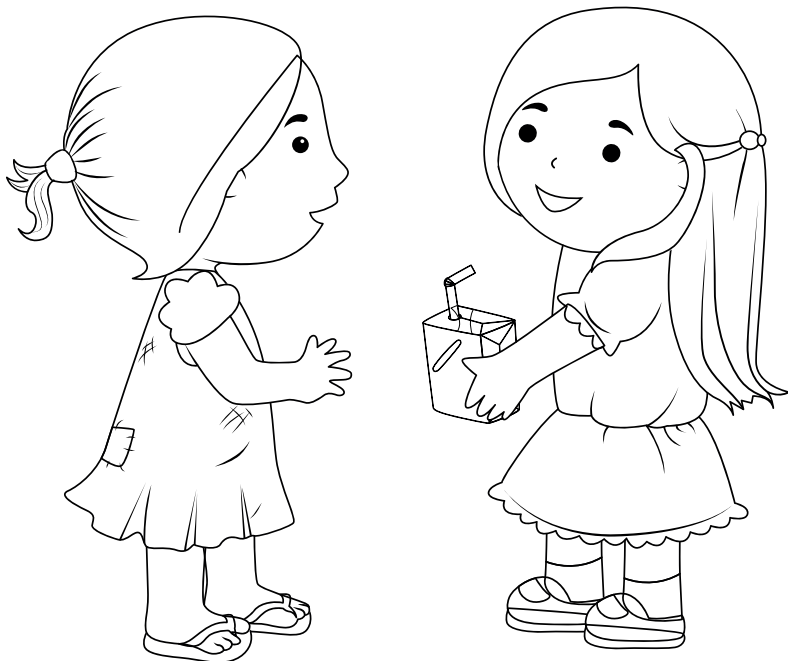

FAZER e Dizer

Sábado à tarde (4 de abril)

Cada dia da semana, conte a história da lição e recapitule o verso para decorar com os seguintes gestos aprendidos na Escola Sabatina:

"Jesus disse [...]:"

(apontar para cima)

Se alguém

(estender os braços bem abertos)

quiser ser o primeiro,

(levantar o dedo indicador)

será o último."

(levantar o dedo mínimo)

Marcos 9:35, NVI.

(palmas das mãos juntas, se abrindo em forma de livro)

Domingo (5 de abril)

Incentive a criança a mostrar e compartilhar com algum amiguinho o que foi feito na Escola Sabatina. Ajude-a a lembrar-se de como Jesus colocava os outros em primeiro lugar.

Leia a história da lição na Bíblia, em Marcos 10:35-38, 41, 43-45. O que significa ser o primeiro na concepção de Jesus?



Segunda-feira (6 de abril)

Faça uma caminhada ou passeio e ao passar em frente às casas ou encontrar outros no caminho, coloque em prática como Jesus dava a outros o primeiro lugar. Conte o número de pessoas encontradas ao longo da caminhada. Como reagiram quando lhes foi permitido passarem primeiro?

Terça-feira (7 de abril)

Se possível, convide amiguinhos da criança para vir brincar com ela. Cantem o hino "Posso Repartir" CD *Tempo de Louvar*, Jardim-Ano A, faixa 29.

Agradeça a Deus por coisas que podem ser compartilhadas com outros.

Quarta-feira (8 de abril)

Na hora da refeição, encoraje os familiares a dizer "você primeiro" quando forem servir-se ou passar o alimento uns aos outros.

Conversem a respeito de maneiras de colocar outros em primeiro lugar. Repitam o verso para decorar.

Quinta-feira (9 de abril)

Hoje, quando a criança for brincar com outras crianças, incentive-a a dizer "você primeiro" e esperar a sua vez. Na hora de ir para a cama, peça que a criança mencione como deu o primeiro lugar a outros durante o dia. Ore, pedindo que Deus sempre ajude a criança a dar o primeiro lugar a outros.

Sexta-feira (10 de abril)

Deixe a criança ajudar nos preparativos para o sábado. Conversem sobre diferentes maneiras de ceder a outros o primeiro lugar na hora da refeição. Agradeça a Jesus o alimento que pode ser compartilhado com todos.

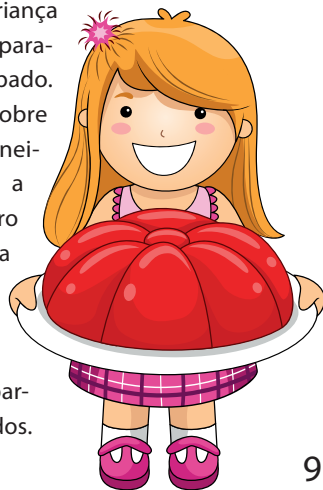



FADBA – CACHOEIRA, BA



AMAZONAS MANAUS

SÃO GERALDO

(92) 3304-8288 / (92) 98113-0576
Av. Constantino Nery, 1212
69050-000
manaus@cpb.com.br

BAHIA CACHOEIRA FADBA

(75) 3425-8300 / (75) 99239-8765
Rod. BR 101, km 197
44300-000
fadba@cpb.com.br

SALVADOR NAZARE

(71) 3322-0543 / (71) 99407-0017
Av. Joana Angélica, 1039
40050-001
salvador@cpb.com.br

CEARÁ FORTALEZA CENTRO

(85) 3252-5779 / (85) 99911-0304
R. Barão do Rio Branco, 1564
60025-060
fortaleza@cpb.com.br

DISTRITO FEDERAL BRASILIA ASA NORTE

(61) 3321-2021 / (61) 98235-0008
SCN | Qd. 1 | Bl. A | Lj. 17/23 | Ed. Number One
70711-900
brasilia@cpb.com.br

GOIÁS GOIÂNIA SETOR CENTRAL

(62) 3229-3830
Av. Goiás, 766 | Quadra 12 | Lote 82
74020-200
goiania@cpb.com.br

MATO GROSSO DO SUL CAMPO GRANDE CENTRO

(67) 3321-9463
R. Quinze de Novembro, 589
79002-140
campo.grande@cpb.com.br

MINAS GERAIS BELO HORIZONTE CENTRO

(31) 3309-0044 / (31) 99127-1392
Rua dos Guajajaras, 860
30180-100
belo.horizonte@cpb.com.br

PARÁ BELÉM MARCO

(91) 3353-6130
Tv. Barão do Triunfo, 3588
66095-055
belem@cpb.com.br

PARANÁ CURITIBA CENTRO

(41) 3323-9023 / (41) 99706-0009
R. Visc. do Rio Branco, 1335 | Loja 1
80420-210
curitiba@cpb.com.br

PERNAMBUCO RECIFE

SANTO AMARO
(81) 3031-9941 / (81) 99623-0043
R. Gervásio Pires, 631
50050-070
recife@cpb.com.br

RIO DE JANEIRO RIO DE JANEIRO TIJUCA

(21) 3872-7375
R. Conde de Bonfim, 80 | Loja A
20520-053
rio@cpb.com.br

RIO GRANDE DO SUL PORTO ALEGRE CENTRO

(51) 3026-3538
R. Coronel Vicente, 561
90030-041
porto.alegre@cpb.com.br

SÃO PAULO ENGENHEIRO COELHO UNASP/EC

(19) 3858-1398 / (19) 98165-0008
Rod. SP 332, km 160 | Faz. Lagoa Bonita
13445-970 – Cx. Postal 11
unasp@cpb.com.br

HORTOLÂNDIA PARQUE ORTOLÂNDIA

(19) 3503-1070
R. Pastor Hugo Gegembauer, 656
13184-010
hortolandia@cpb.com.br

SANTO ANDRÉ CENTRO

(11) 4438-1818
Tv. Lourenço Rondinelli, 111
09020-120
santo.andre@cpb.com.br

SÃO PAULO MOEMA

(11) 5051-1544
Av. Juriti, 563
04520-001
moema@cpb.com.br

PRAÇA DA SÉ

(11) 3106-2659 / (11) 95975-0223
Praça da Sé, 28 | 5º Andar
01001-000
se@cpb.com.br

VILA MATILDE

(11) 2289-2021
R. Gil de Oliveira, 153
03509-020
vila.matilde@cpb.com.br

TATUÍ LOJA DA FÁBRICA

(15) 3205-8905
Rod. SP 127, km 106
18279-900
loja.fabrica@cpb.com.br



**CONHEÇA NOSSAS
LIVRARIAS EM TODO O BRASIL**
LITERATURA PARA SEU BEM-ESTAR TOTAL

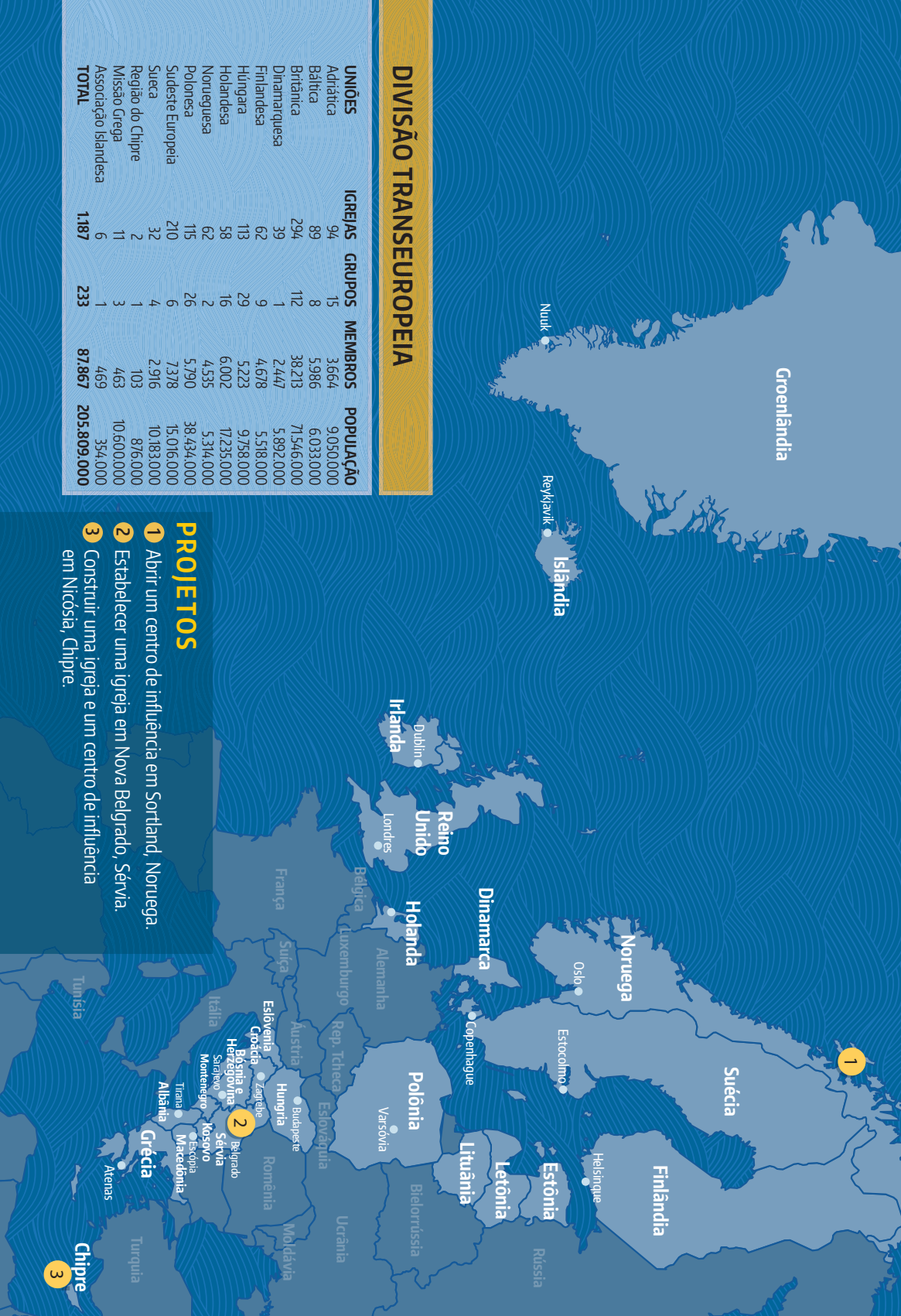

Groenlândia

Nuuk

Reykjavik

Islândia

Dublin

Irlanda

Londres

Reino Unido

Belga

Holanda

Alemanha

Luxemburgo

Rep. Tcheca

Eslováquia

França

Suíça

Austria

Eslovênia

Costa Rica

Itália

Montenegro

Sérvia

Albânia

Grécia

Atenas

Turquia

Tunísia

Chipre

Noruega

Oslo

Estocolmo

Copenhague

Dinamarca

Lituânia

Letônia

Estônia

Polónia

Varsóvia

Bielorrússia

Ucrânia

România

Moldávia

Bélgica

Hungria

Budapeste

Eslovênia

Costa Rica

Itália

Montenegro

Sérvia

Albânia

Grécia

Dublin

Londres

Reino Unido

Belga

Holanda

Alemanha

Luxemburgo

Rep. Tcheca

Eslováquia

França

Suíça

Austria

Eslovênia

Costa Rica

Itália

Montenegro

Sérvia

Albânia

Grécia

Atenas

Turquia

Tunísia

Chipre

Oslo

Estocolmo

Copenhague

Dinamarca

Lituânia

Letônia

Estônia

Polónia

Varsóvia

Bielorrússia

Ucrânia

România

Moldávia

Bélgica

Hungria

Budapeste

Eslovênia

Costa Rica

Itália

Montenegro

Sérvia

Albânia

Grécia

Dublin

Londres

Reino Unido

Belga

Holanda

Alemanha

Luxemburgo

Rep. Tcheca

Eslováquia

França

Suíça

Austria

Eslovênia

Costa Rica

Itália

Montenegro

Sérvia

Albânia

Grécia

Atenas

Turquia

Tunísia

Chipre

Oslo

Estocolmo

Copenhague

Dinamarca

Lituânia

Letônia

Estônia

Polónia

Varsóvia

Bielorrússia

Ucrânia

România

Moldávia

Bélgica

Hungria

Budapeste

Eslovênia

Costa Rica

Itália

Montenegro

Sérvia

Albânia

Grécia

Dublin

Londres

Reino Unido

Belga

Holanda

Alemanha

Luxemburgo

Rep. Tcheca

Eslováquia

França

Suíça

Austria

Eslovênia

Costa Rica

Itália

Montenegro

Sérvia

Albânia

Grécia

Atenas

Turquia

Tunísia

Chipre

Oslo

Estocolmo

Copenhague

Dinamarca

Lituânia

Letônia

Estônia

Polónia

Varsóvia

Bielorrússia

Ucrânia

România

Moldávia

Bélgica

Hungria

Budapeste

Eslovênia

Costa Rica

Itália

Montenegro

Sérvia

Albânia

Grécia

Dublin

Londres

Reino Unido

Belga

Holanda

Alemanha

Luxemburgo

Rep. Tcheca

Eslováquia

França

Suíça

Austria

Eslovênia

Costa Rica

Itália

Montenegro

Sérvia

Albânia

Grécia

Atenas

Turquia

Tunísia

Chipre

Oslo

Estocolmo

Copenhague

Dinamarca

Lituânia

Letônia

Estônia

Polónia

Varsóvia

Bielorrússia

Ucrânia

România

Moldávia

Bélgica

Hungria

Budapeste

Eslovênia

Costa Rica

Itália

Montenegro

Sérvia

Albânia

Grécia

Dublin

Londres

Reino Unido

Belga

Holanda

Alemanha

Luxemburgo

Rep. Tcheca

Eslováquia

França

Suíça

Austria

Eslovênia

Costa Rica

Itália

Montenegro

Sérvia

Albânia

Grécia

Atenas

Turquia

Tunísia

Chipre

Oslo

Estocolmo

Copenhague

Dinamarca

Lituânia

Letônia

Estônia

Polónia

Varsóvia

Bielorrússia

Ucrânia

România

Moldávia

Bélgica

Hungria

Budapeste

Eslovênia

Costa Rica

Itália

Montenegro

Sérvia

Albânia

Grécia

Dublin

Londres

Reino Unido

Belga

Holanda

Alemanha

Luxemburgo

Rep. Tcheca

Eslováquia

França

Suíça

Austria

Eslovênia

Costa Rica

Itália

Montenegro

Sérvia

Albânia

Grécia

Atenas

Turquia

Tunísia

Chipre

Oslo

Estocolmo

Copenhague

Dinamarca

Lituânia

Letônia

Estônia

Polónia

Varsóvia

Bielorrússia

Ucrânia

România

Moldávia

Bélgica

Hungria

Budapeste

Eslovênia

Costa Rica

Itália

Montenegro

Sérvia

Albânia

Grécia

Dublin

Londres

Reino Unido

Belga

Holanda

Alemanha

Luxemburgo

Rep. Tcheca

Eslováquia

França

Suíça

Austria

Eslovênia

Costa Rica

Itália

Montenegro

Sérvia

Albânia

Grécia

Atenas

T