

Lição da Escola Sabatina

JARDIM da INFÂNCIA

2^o Trimestre de 2020 / Ano A

Exemplar Avulso: R\$ 10,60 - Assinatura Anual: R\$ 34,30



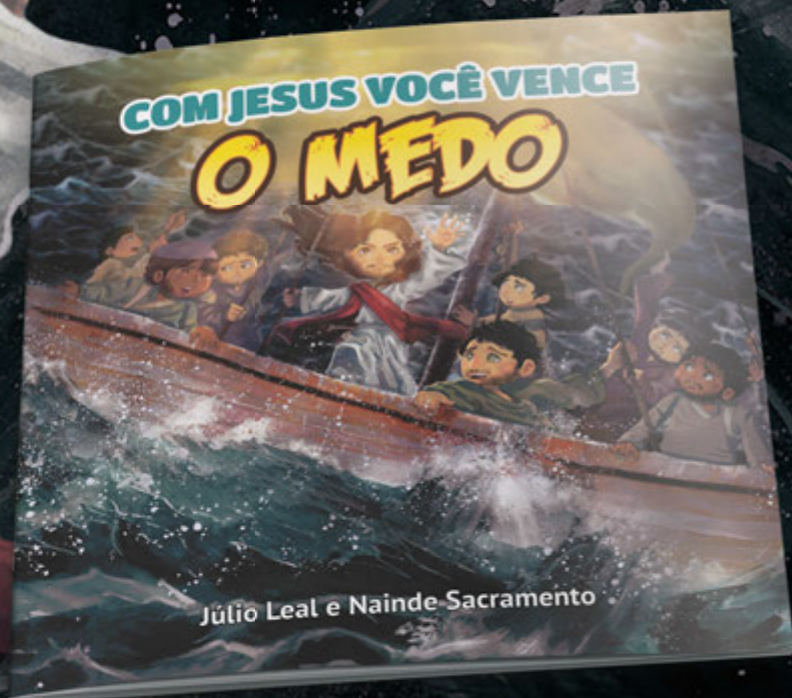

**Mesmo as pessoas grandes
sentem medo às vezes...**



RECADO aos Pais

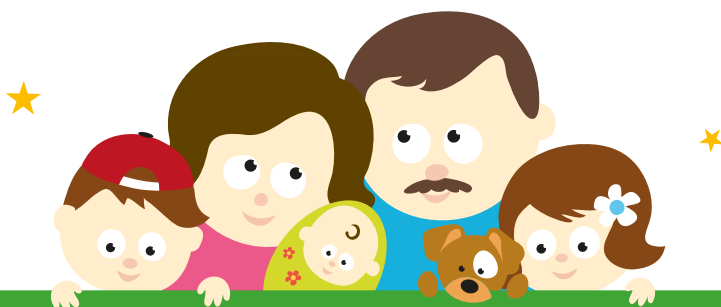

QUERIDOS PAIS

Em cada lição temos um desenho para a criança colorir, e também o CD *Tempo de Louvar* para o Jardim da Infância, Ano A, com as músicas da Escola Sabatina para o ano inteiro. Vocês poderão usar este CD em seus cultos diários com a criança. Procurem se informar acerca desse material com o distribuidor mais próximo.

As lições do Jardim da Infância devem ser apresentadas primeiro na Escola Sabatina e, depois, recapituladas em casa. As atividades no fim de cada lição, ensinam e reforçam os conceitos salientados nas lições. Vocês e a criança apreciarão imensamente participar juntos dessas atividades a qualquer hora do dia.

O material utilizado nas atividades diárias são geralmente coisas comuns que normalmente todos serão capazes de fazer em casa. Entretanto, sugerimos que vocês leiam com antecedência as atividades da semana seguinte para anotar e providenciar algum material que não tiverem à mão.

Vocês vão perceber que muitas das atividades sugerem a leitura da Bíblia. Agora é o tempo de ajudar seu filho a compreender que as histórias que ele ouve na Escola Sabatina estão na Bíblia, a Palavra de Deus.

Tomem tempo, façam planos para adorar a Deus com seu filho todos os dias. Daqui a alguns anos vocês se sentirão felizes por terem feito isso.

Orem frequentemente com seus filhos. E, quando o fizerem, incluam nosso nome em suas orações. Vamos orar uns pelos outros ao buscarmos juntos conduzir nossos filhos a Cristo.

Os Editores

Lição da Escola Sabatina

JARDIM da INFÂNCIA



2º Trimestre de 2020 / Ano A

Publicação Trimestral – Nº 174
ISSN 1414-3585

Editoração: Rosemara Franco Santos
Projeto gráfico: Ritihelle Mareca
Programação visual: William Lobo
Ilustrações: © Lorelyn Medina | Fotolia
Ilustração de capa: Marta Irokawa

Publicação registrada no Instituto
Nacional da Propriedade Industrial

Exemplar avulso: R\$ 10,60
Assinatura anual: R\$ 34,30

A *Lição da Escola Sabatina* constitui marca
registrada perante o Instituto Nacional da
Propriedade Industrial.

Copyright © da edição internacional: General
Conference of Seventh-day Adventists,
Silver Spring, EUA. Direitos internacionais
reservados.

*Direitos de tradução e publicação em língua
portuguesa reservados à*



Casa Publicadora Brasileira
Rodovia SP 127 – km 106
Caixa Postal 34 – 18270-970 – Tatuí, SP
Tel.: (15) 3205-8800 – Fax: (15) 3205-8900
Atendimento ao cliente: (15) 3205-8888
www.cpb.com.br

Diretor-geral: José Carlos de Lima
Diretor financeiro: Uilson Garcia
Redator-chefe: Marcos De Benedicto
Gerente de produção: Reisner Martins
Chefe de arte: Marcelo de Souza
Gerente de vendas: João Vicente Pereyra

Serviço de Atendimento ao Cliente:

(15) 3205-8888

Ligue grátis: 0800-9790606

Segunda a quinta, das 8h às 20h;

Sexta, das 8h às 15h45;

Domingo, das 8h30 às 14h.

E-mail: SAC: sac@cpb.com.br

Redação: licaoinfantil@cpb.com.br

Visite nosso site: www.cpb.com.br

20% das ofertas de cada sábado são dedicadas aos
projetos missionários ao redor do mundo, incluindo os
projetos especiais da Escola Sabatina.

A Casa Publicadora Brasileira é a editora oficialmente
autorizada a traduzir, publicar e distribuir, com exclusivi-
dade, em língua portuguesa, a *Lição da Escola Sabatina*,
para todas as faixas etárias, sendo proibida a sua edição,
alteração, modificação, adaptação, tradução, reprodução
ou publicação, de forma total ou parcial, por qualquer
pessoa ou entidade, sem a prévia e expressa autorização
por escrito de seus legítimos proprietários e titulares.

7898/40473



Todos os direitos reservados. Proibida a reprodução,
total ou parcial, por qualquer meio, *sem prévia autorização*
escrita do autor e da Editora.



ÍNDICE



SERVIÇO: É ajudar os outros.

1. Outros em primeiro lugar (4-10 de abril)	6
2. A grande tempestade (11-17 de abril)	10
3. A mulher junto ao poço (18-24 de abril)	16
4. Refeição com Jesus (25 de abril a 1º de maio)	20

ADORAÇÃO: Adoramos a Deus através do que fazemos.

5. Sempre e em qualquer lugar (2-8 de maio)	24
6. Jesus lê na igreja (9-15 de maio)	28
7. Finalmente curada! (16-22 de maio)	32
8. O homem que agradeceu (23-29 de maio)	36
9. A oferta da viúva pobre (30 de maio a 5 de junho)	42

COMUNIDADE: Significa mostrar amor aos familiares e amigos.

10. Jesus vai a uma festa (6-12 de junho)	46
11. Sigam-Me! (13-19 de junho)	50
12. Amigos especiais (20-26 de junho)	56
13. Um menino reparte (27 de junho a 3 de julho)	60



Esta lição pertence a:

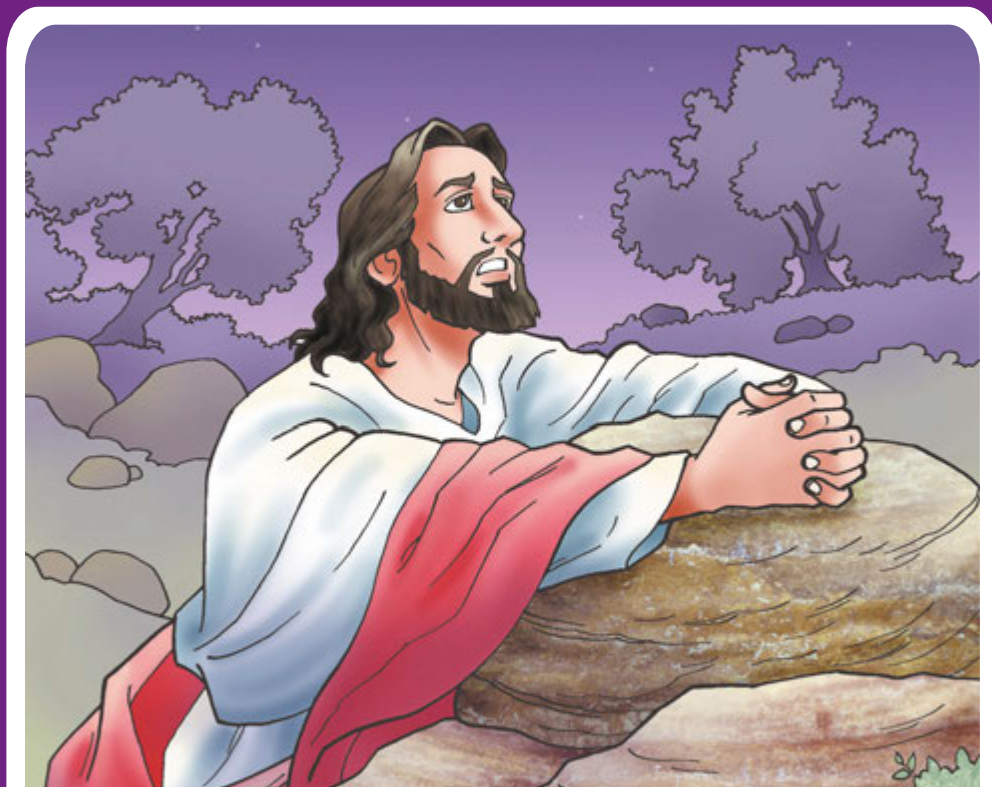

Madalena Tseng

SEMPRE E EM QUALQUER LUGAR

Mensagem: Podemos falar com Jesus sempre e em qualquer lugar.

Verso para decorar: “Vocês vão [...] orar a Mim, e Eu responderei.”

Jeremias 29:12, NTLH.

Referências: Marcos 1:35-38; *O Libertador*, p. 146, 147, 209, 210.

A criança deverá:

Saber que a oração é importante porque é o modo de falarmos com Jesus.

Sentir que podemos falar com Jesus em oração a qualquer hora e em qualquer lugar.

Responder falando com Jesus a qualquer hora e em qualquer lugar.

“Vocês vão [...] orar a Mim,
e Eu responderei.”



Qual é o lugar mais silencioso que você conhece? Você gosta de um lugar especial ao ar livre? É gostoso ter um lugarzinho apenas seu, não é? Jesus também tinha um lugar favorito e silencioso.

Estava escuro, muito escuro. Os pássaros noturnos piavam e os grilos cricrilavam. Quase todos dormiam profundamente. Quase todas as pessoas dormiam porque ainda estava muito escuro. Mas alguém estava caminhando silenciosamente através das ruas do povoado. Ele passou pelas casas e foi em direção ao campo. Foi até a encosta da montanha, parou ali e se ajoelhou.

Aquela pessoa era Jesus. Todas as manhãs, Jesus acordava muito cedo, antes mesmo de qualquer pessoa. Ele gostava daquela hora porque tudo era muito silencioso. Assim, Ele tinha tempo de conversar a sós com Deus.

Mais tarde, as pessoas se aglomerariam em volta de Jesus para ouvi-Lo, e também para fazer-Lhe perguntas.

Elas levariam pessoas doentes para serem curadas por Ele. Crianças viriam e pediriam que Ele lhes contasse histórias.

Jesus gostava de contar histórias, de ajudar e curar as pessoas. Antes, porém, de passar o dia inteiro com elas, Ele sabia que precisava ficar sozinho para conversar com Seu Pai celestial.

Jesus dizia a Seu Pai, Deus, o quanto Ele O amava. Falava com Deus acerca das coisas pecaminosas à Sua volta, que O deixavam triste. Conversava com Deus sobre os doentes e as pessoas que precisavam de ajuda. Falava com Deus acerca de Seus amigos especiais, os discípulos. Jesus pedia a Deus que O ajudasse a ser forte para que pudesse ajudar os outros.

Deus sempre respondia às orações de Jesus. Ele fazia Jesus sentir-Se seguro

e calmo. Quando Jesus terminava de orar, sentia o coração alegre e cheio de amor. Então, Ele estava pronto para começar Seu dia com as pessoas.

Jesus conversava com Deus de manhã bem cedinho. Mais tarde, durante o dia, enquanto ensinava as pessoas, curava os doentes e contava histórias, Jesus orava a Deus silenciosamente – em pensamento. Ele pedia a Deus que O ajudasse a curar os doentes. Pedia que O ajudasse a contar histórias corretas. Pedia também que O ajudasse a ser bondoso e paciente com as pessoas. Durante o dia inteiro, Jesus conversava com Seu Pai celestial.

Você também pode conversar com Jesus sempre e em qualquer lugar. Jesus quer que você fale com Ele durante o dia. Você pode falar com Jesus quando está triste, sozinho, feliz ou com medo. Você pode falar com Jesus no carro, na creche, na escola, no pátio de recreio ou em casa. Ele sempre o ouvirá, porque o ama.

De manhãzinha, procure um lugar especial e silencioso para falar com Jesus. De novo, ao anoitecer, converse com Ele sobre o que aconteceu durante o dia. Jesus sempre o ouvirá, porque Ele o ama.

COLORir



FAZER e Dizer

Sábado à tarde (2 de maio)

Se possível, leia para a criança a história bíblica ao ar livre. Use os seguintes gestos para dizer juntos o verso para decorar:

“Vocês vão orar

(mãos cruzadas, em atitude de oração)

a Mim, e Eu

(dedo indicador apontando para cima)

responderei.”

(apontar para frente)

Jeremias 29:12.

(palmas das mãos juntas, se abrindo em forma de livro)

Domingo (3 de maio)

Ajude a criança a dizer o verso para decorar, enquanto compartilha o cartão de “mãos postas” feito na Escola Sabatina.

Recapitule a história bíblica. Fale sobre quando e onde sua família pode orar (sempre e em qualquer lugar). Cantem juntos “Falar com meu Jesus”, CD *Tempo de Louvar, Jardim-Ano A*, faixa 34.

Segunda-feira (4 de maio)

Se possível, de manhã bem cedinho, leiam juntos a lição bíblica em Marcos 1:35-38. Falem sobre os horários da manhã. Cantem “Entrega”, CD *Tempo de Louvar, Jardim-Ano A*, faixa 33. Agradeçam a Deus o amanhecer.

Terça-feira (5 de maio)

Use uma solução para fazer bolhas de sabão e deixe a criança soprar algumas bolhas. Peça que a criança pense em alguma coisa pela qual agradecer a Jesus antes de soprar cada bolha. Contem as bolhas. Termine com uma oração.

Quarta-feira (6 de maio)

Saiam ao ar livre e ouçam o canto das aves. Quantos cantos diferentes vocês podem ouvir? Pergunte: O que você acha que Jesus ouviu quando saiu ao ar livre de madrugada para orar? Sobre que assunto você acha que Ele orou? Enquanto estiverem fora, recapitule o verso para decorar. Faça uma oração de agradecimento pelas aves.



Quinta-feira (7 de maio)

Encoraje a criança a escolher um lugar especial de oração. Será dentro de casa ou fora? Ou ambos? Seu filho irá orar sozinho ou com alguém? Ajude a criança a desenhar algo que a mostre orando em um lugar especial.

Cantem uma música de oração, depois agradeçam a Jesus porque ouve as orações sempre e em qualquer lugar.

Sexta-feira (8 de maio)

Ajude a criança a encenar a história bíblica da lição na hora do culto familiar e guie a família para quatro diferentes lugares dentro de casa ou fora dela, a fim de orar. Faça uma parte da oração em cada lugar, assim: 1. Adoração; 2. Confissão; 3. Agradecimento; 4. Pedidos.



FADBA – CACHOEIRA, BA



AMAZONAS
MANAUS
SÃO GERALDO
(92) 3304-8288 / (92) 98113-0576
Av. Constantino Nery, 1212
69050-000
manaus@cpb.com.br

BAHIA
CACHOEIRA
FADBA
(75) 3425-8300 / (75) 99239-8765
Rod. BR 101, km 197
44300-000
fadba@cpb.com.br

SALVADOR
NAZARE
(71) 3322-0543 / (71) 99407-0017
Av. Joana Angélica, 1039
40050-001
salvador@cpb.com.br

CEARÁ
FORTALEZA
CENTRO
(85) 3252-5779 / (85) 99911-0304
R. Barão do Rio Branco, 1564
60025-060
fortaleza@cpb.com.br

DISTRITO FEDERAL
BRÁSILIA
ASA NORTE
(61) 3321-2021 / (61) 98235-0008
SCN | Qd. 1 | Bl. A | Lj. 17/23 | Ed. Number One
70711-900
brasilia@cpb.com.br

GOIÁS
GOIÂNIA
SETOR CENTRAL
(62) 3229-3830
Av. Goiás, 766 | Quadra 12 | Lote 82
74020-200
goiania@cpb.com.br

MATO GROSSO DO SUL
CAMPO GRANDE
CENTRO
(67) 3321-9463
R. Quinze de Novembro, 589
79002-140
campo.grande@cpb.com.br

MINAS GERAIS
BELO HORIZONTE
CENTRO
(31) 3309-0044 / (31) 99127-1392
Rua dos Guajajaras, 860
30180-100
belo.horizonte@cpb.com.br

PARÁ
BELÉM
MARCO
(91) 3353-6130
Tv. Barão do Triunfo, 3588
66095-055
belem@cpb.com.br

PARANÁ
CURITIBA
CENTRO
(41) 3323-9023 / (41) 99706-0009
R. Visc. do Rio Branco, 1335 | Loja 1
80420-210
curitiba@cpb.com.br

PERNAMBUCO
RECIFE
SANTO AMARO
(81) 3031-9941 / (81) 99623-0043
R. Gervásio Pires, 631
50050-070
recife@cpb.com.br

RIO DE JANEIRO
RIO DE JANEIRO
TIJUCA
(21) 3872-7375
R. Conde de Bonfim, 80 | Loja A
20520-053
rio@cpb.com.br

RIO GRANDE DO SUL
PORTO ALEGRE
CENTRO
(51) 3026-3538
R. Coronel Vicente, 561
90030-041
porto.alegre@cpb.com.br

SÃO PAULO
ENGENHEIRO COELHO
UNASP/EC
(19) 3858-1398 / (19) 98165-0008
Rod. SP 332, km 160 | Faz. Lagoa Bonita
13445-970 – Cx. Postal 11
unaspp@cpb.com.br

HORTOLÂNDIA
PARQUE ORTOLÂNDIA
(19) 3503-1070
R. Pastor Hugo Gegembauer, 656
13184-010
hortolandia@cpb.com.br

SANTO ANDRÉ
CENTRO
(11) 4438-1818
Tv. Lourenço Rondinelli, 111
09020-120
santo.andre@cpb.com.br

SÃO PAULO
MOEMA
(11) 5051-1544
Av. Juriti, 563
04520-001
moema@cpb.com.br

PRAÇA DA SÉ
(11) 3106-2659 / (11) 95975-0223
Praça da Sé, 28 | 5ª Andar
01001-000
se@cpb.com.br

VILA MATILDE
(11) 2289-2021
R. Gil de Oliveira, 153
03509-020
vila.matilde@cpb.com.br

TATUÍ
LOJA DA FÁBRICA
(15) 3205-8905
Rod. SP 127, km 106
18279-900
loja.fabrica@cpb.com.br



CONHEÇA NOSSAS
LIVRARIAS EM TODO O BRASIL
LITERATURA PARA SEU BEM-ESTAR TOTAL

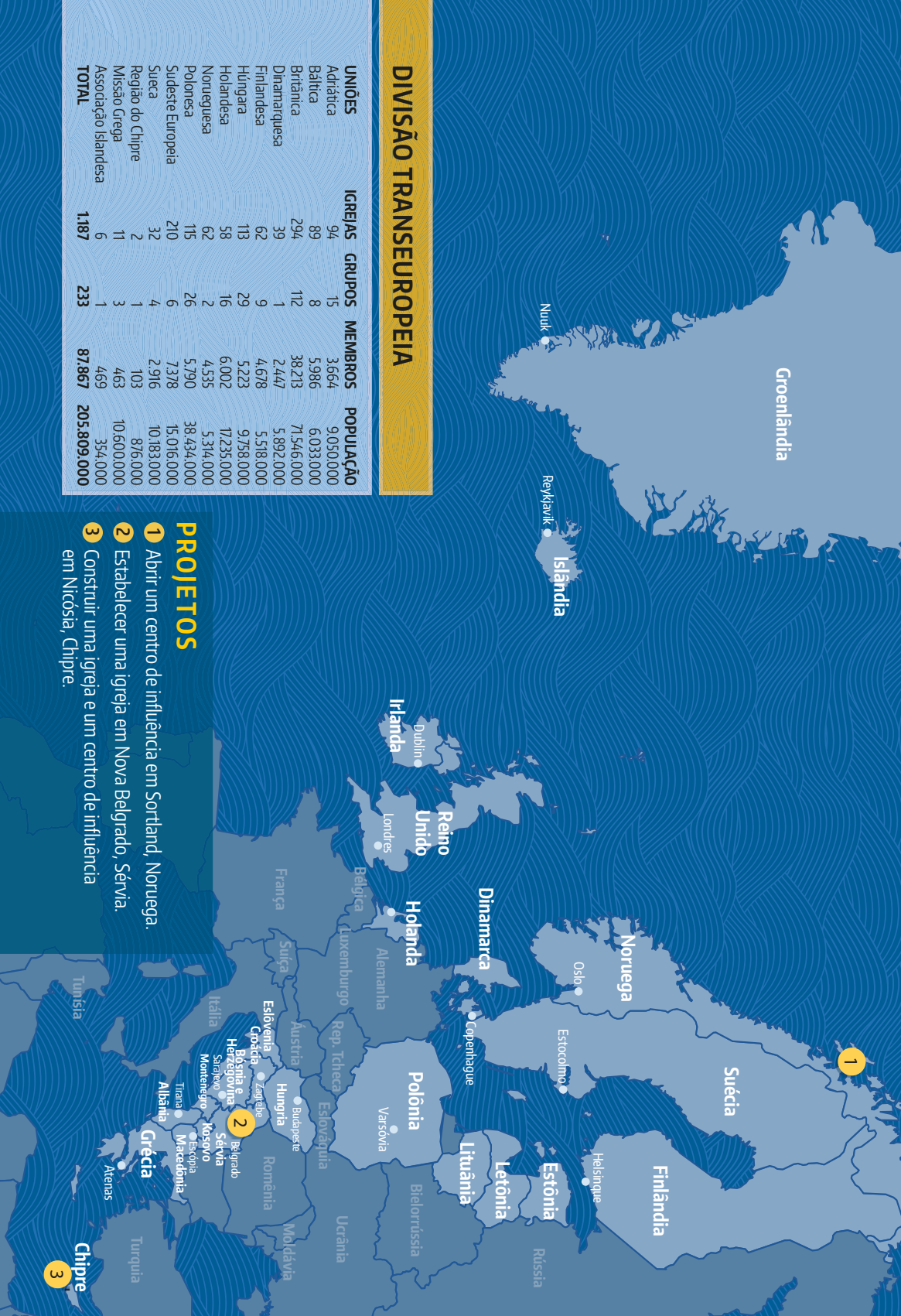

Groenlândia

Nuuk

Reykjavik

Islândia

DIVISÃO TRANSEUROPEIA

UNIÕES	IGREJAS	GRUPOS	MEMBROS	POPULAÇÃO
Adriática	94	15	3.664	9.050.000
Báltica	89	8	5.986	6.033.000
Britânica	294	112	38.213	71.546.000
Dinamarquesa	39	1	2.447	5.892.000
Finlandesa	62	9	4.678	5.518.000
Húngara	113	29	5.223	9.738.000
Holandesa	58	16	6.002	17.235.000
Norueguesa	62	2	4.535	5.314.000
Polonesa	115	26	5.790	38.434.000
Sudeste Europeia	210	6	7.378	15.016.000
Sueca	32	4	2.916	10.183.000
Região do Chipre	2	1	103	876.000
Missão Grega	11	3	463	10.600.000
Associação Islandesa	6	1	469	354.000
TOTAL	1.187	233	87.867	205.809.000

PROJETOS

- 1 Abrir um centro de influência em Sorland, Noruega.
- 2 Estabelecer uma igreja em Nova Belgrado, Sérvia.
- 3 Construir uma igreja e um centro de influência em Nicósia, Chipre.

1

2

3