

Lição da Escola Sabatina

JARDIM da INFÂNCIA

2º Trimestre de 2020 / Ano A

Exemplar Avulso: R\$ 10,60 - Assinatura Anual: R\$ 34,30





**Mesmo as pessoas grandes
sentem medo às vezes...**



RECADO aos Pais

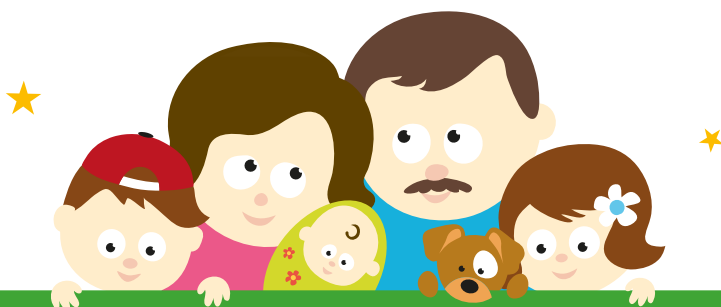

QUERIDOS PAIS

Em cada lição temos um desenho para a criança colorir, e também o CD *Tempo de Louvar* para o Jardim da Infância, Ano A, com as músicas da Escola Sabatina para o ano inteiro. Vocês poderão usar este CD em seus cultos diários com a criança. Procurem se informar acerca desse material com o distribuidor mais próximo.

As lições do Jardim da Infância devem ser apresentadas primeiro na Escola Sabatina e, depois, recapituladas em casa. As atividades no fim de cada lição, ensinam e reforçam os conceitos salientados nas lições. Vocês e a criança apreciarão imensamente participar juntos dessas atividades a qualquer hora do dia.

O material utilizado nas atividades diárias são geralmente coisas comuns que normalmente todos serão capazes de fazer em casa. Entretanto, sugerimos que vocês leiam com antecedência as atividades da semana seguinte para anotar e providenciar algum material que não tiverem à mão.

Vocês vão perceber que muitas das atividades sugerem a leitura da Bíblia. Agora é o tempo de ajudar seu filho a compreender que as histórias que ele ouve na Escola Sabatina estão na Bíblia, a Palavra de Deus.

Tomem tempo, façam planos para adorar a Deus com seu filho todos os dias. Daqui a alguns anos vocês se sentirão felizes por terem feito isso.

Orem frequentemente com seus filhos. E, quando o fizerem, incluam nosso nome em suas orações. Vamos orar uns pelos outros ao buscarmos juntos conduzir nossos filhos a Cristo.

Os Editores

Lição da Escola Sabatina

JARDIM da INFÂNCIA



2º Trimestre de 2020 / Ano A

Publicação Trimestral – Nº 174
ISSN 1414-3585

Editoração: Rosemara Franco Santos
Projeto gráfico: Ritihelle Mareca
Programação visual: William Lobo
Ilustrações: © Lorelyn Medina | Fotolia
Ilustração de capa: Marta Irokawa

Publicação registrada no Instituto
Nacional da Propriedade Industrial

Exemplar avulso: R\$ 10,60
Assinatura anual: R\$ 34,30

A *Lição da Escola Sabatina* constitui marca
registrada perante o Instituto Nacional da
Propriedade Industrial.

Copyright © da edição internacional: General
Conference of Seventh-day Adventists,
Silver Spring, EUA. Direitos internacionais
reservados.

*Direitos de tradução e publicação em língua
portuguesa reservados à*



Casa Publicadora Brasileira
Rodovia SP 127 – km 106
Caixa Postal 34 – 18270-970 – Tatuí, SP
Tel.: (15) 3205-8800 – Fax: (15) 3205-8900
Atendimento ao cliente: (15) 3205-8888
www.cpb.com.br

Diretor-geral: José Carlos de Lima
Diretor financeiro: Uilson Garcia
Redator-chefe: Marcos De Benedicto
Gerente de produção: Reisner Martins
Chefe de arte: Marcelo de Souza
Gerente de vendas: João Vicente Pereyra

Serviço de Atendimento ao Cliente:

(15) 3205-8888

Ligue grátis: 0800-9790606

Segunda a quinta, das 8h às 20h;

Sexta, das 8h às 15h45;

Domingo, das 8h30 às 14h.

E-mail: SAC: sac@cpb.com.br

Redação: licaoinfantil@cpb.com.br

Visite nosso site: www.cpb.com.br

20% das ofertas de cada sábado são dedicadas aos
projetos missionários ao redor do mundo, incluindo os
projetos especiais da Escola Sabatina.

A Casa Publicadora Brasileira é a editora oficialmente
autorizada a traduzir, publicar e distribuir, com exclusivi-
dade, em língua portuguesa, a *Lição da Escola Sabatina*,
para todas as faixas etárias, sendo proibida a sua edição,
alteração, modificação, adaptação, tradução, reprodução
ou publicação, de forma total ou parcial, por qualquer
pessoa ou entidade, sem a prévia e expressa autorização
por escrito de seus legítimos proprietários e titulares.

7898/40473



Todos os direitos reservados. Proibida a reprodução,
total ou parcial, por qualquer meio, *sem prévia autorização*
escrita do autor e da Editora.



ÍNDICE

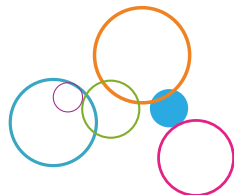

SERVIÇO: É ajudar os outros.

1. Outros em primeiro lugar (4-10 de abril)	6
2. A grande tempestade (11-17 de abril)	10
3. A mulher junto ao poço (18-24 de abril)	16
4. Refeição com Jesus (25 de abril a 1º de maio)	20

ADORAÇÃO: Adoramos a Deus através do que fazemos.

5. Sempre e em qualquer lugar (2-8 de maio)	24
6. Jesus lê na igreja (9-15 de maio)	28
7. Finalmente curada! (16-22 de maio)	32
8. O homem que agradeceu (23-29 de maio)	36
9. A oferta da viúva pobre (30 de maio a 5 de junho)	42

COMUNIDADE: Significa mostrar amor aos familiares e amigos.

10. Jesus vai a uma festa (6-12 de junho)	46
11. Sigam-Me! (13-19 de junho)	50
12. Amigos especiais (20-26 de junho)	56
13. Um menino reparte (27 de junho a 3 de julho)	60



Esta lição pertence a:



Madalena Tseng

A GRANDE TEMPESTADE

Mensagem: Podemos ajudar outros a se sentirem seguros.

Verso para decorar: "O Senhor está comigo, não temerei."

Salmo 118:6, NVI.

Referências: Lucas 8:22-25; Marcos 4:35-41;

O Libertador, p. 193-195.

A criança deverá:

Saber que Jesus deseja que todos os Seus filhos se sintam seguros.

Sentir que Jesus a ama tanto quanto amou os discípulos.

Responder procurando maneiras de ajudar outros a se sentirem seguros.

“O Senhor está comigo,
não temerei.”

LIÇÃO 2

11 de abril

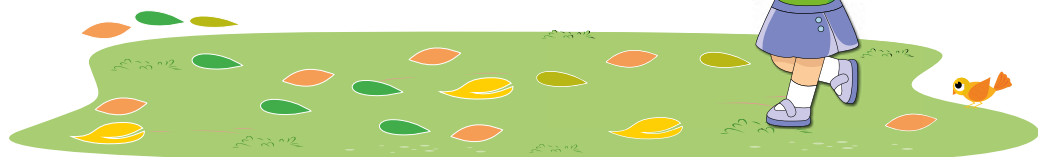

Alguma vez você já sentiu muito medo? Quem sabe algum cachorro grandão tenha se aproximado de você, ou você não tenha conseguido encontrar sua mãe no supermercado. Todos nós sentimos medo uma vez ou outra. Quem ajuda você a sentir segurança?

Jesus estivera contando histórias e ajudando as pessoas o dia inteiro. Pessoas tristes se sentiam felizes outra vez. E os doentes se sentiam bem novamente.

Jesus sorria feliz.

– Agora está na hora de ir para casa – Ele disse para as pessoas.

Elas realmente queriam ficar com Jesus, mas estava ficando tarde. Muito devagar e sem querer ir embora, o povo começou a retirar-se.

Havia sido um dia muito ocupado, e todos estavam cansados. Jesus e Seus discípulos entraram em um barco.

– Vamos atravessar para o outro lado do lago – disse Jesus. – Lá poderemos descansar.

Um vento suave empurrava o barco. As ondas faziam o barco balançar de

um lado para outro. Jesus bocejou e Se recostou sobre uma pilha de redes de pesca. Ele acabou pegando no sono!

O Sol desapareceu, e logo ficou escuro. Os discípulos gostavam de sair de barco à noite. Eles apreciavam o vento fresco. Apreciavam conversar enquanto o barco cortava as águas.

De repente, o vento começou a soprar mais forte, mais frio; era uma tempestade! O vento tempestuoso formava GRANDES ondas que se arrebetavam contra o barco. O vento soprava cada vez mais forte. Era difícil pilotar o barco.

Os discípulos estavam com medo! Eles sabiam que a tempestade podia fazer o barco virar! Os relâmpagos faiscavam e com sua claridade eles puderam ver Jesus dormindo.

– Jesus! Jesus! Salva-nos! – eles gritaram.

Imediatamente Jesus Se sentou. Sentiu as ondas baterem contra o barco. Viu que os discípulos estavam assustados. Ele Se levantou rapidamente.

– Aquiete-se! Acalme-se! – disse Jesus imediatamente. E logo o forte vendaval se acalmou e o mar se aquietou. As ondas não mais batiam contra o barco. A noite ficou silenciosa e calma.

– Por que vocês estavam com medo? – Jesus perguntou aos discípulos. – Vocês não precisam ter medo. Eu estou com vocês!

Os discípulos sabiam que estavam seguros porque Jesus estava com eles.

Quando você fica com medo, pode também dizer: “Jesus, por favor, ajuda-me!” justamente como os discípulos fizeram.

Pode ser que você alguma vez encontre uma criança que esteja com medo. Então, você poderá ajudá-la, dizendo: “Jesus, por favor, ajuda-me!” Talvez você possa abraçar a criança ou segurar-lhe a mão. Ou encaminhá-la a uma pessoa adulta. Você pode dizer aos outros que Jesus os ajudará também.

COLORir



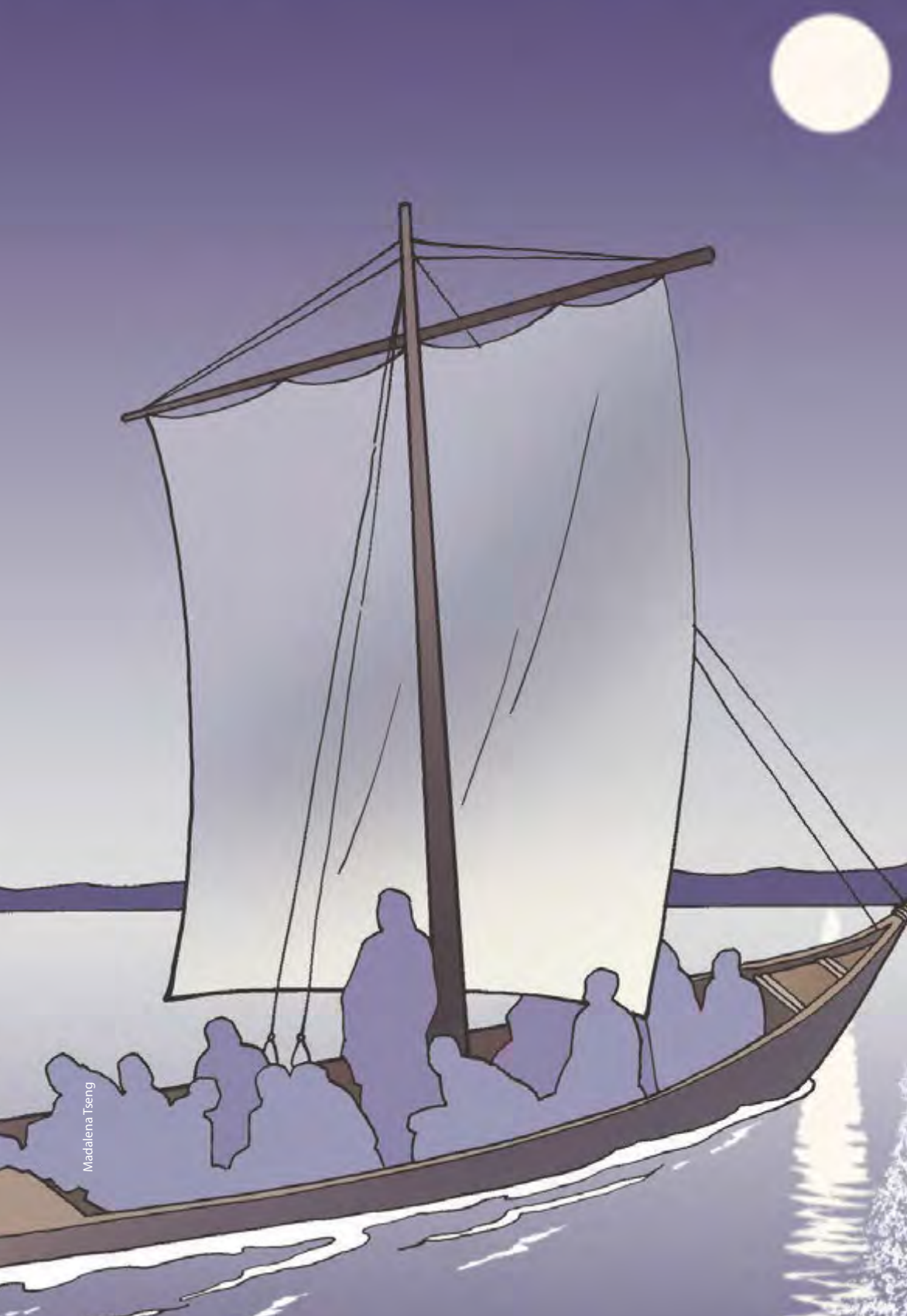

Madalena Tseng

FAZER e Dizer

Sábado à tarde (11 de abril)

Se possível, faça um passeio a um lugar em que possam ver barcos ou então vejam gravuras de barcos. Fale sobre como compartilhar com alguém que precisa ser encorajado o desenho sobre Jesus e os discípulos feito na Escola Sabatina. Encoraje a criança a compartilhar o desenho hoje.

Recapitule todos os dias o verso para decorar, usando os seguintes gestos:

"O Senhor

(apontar para o céu)

está comigo,

(apontar para si mesmo)

não

(abandar a cabeça dizendo "não")

temerei."

(abraçar a si mesmo)

Salmo 118:6.

(palmas das mãos juntas, se abrindo em forma de livro)

Domingo (12 de abril)

Ajude a criança a fazer um calendário de sete dias. Escreva o nome de cada dia da semana no lugar apropriado. Ajude a criança a dizer o nome e a contar os dias da semana. Cada dia, acrescente um símbolo do tempo para aquele dia (sol, nuvem, gotas de chuva, etc.).



Segunda-feira (13 de abril)

Faça buracos em um frasco grande de plástico. Ao ar livre, encha o frasco com água e deixe a criança segurá-lo para fazer a "chuva" cair.

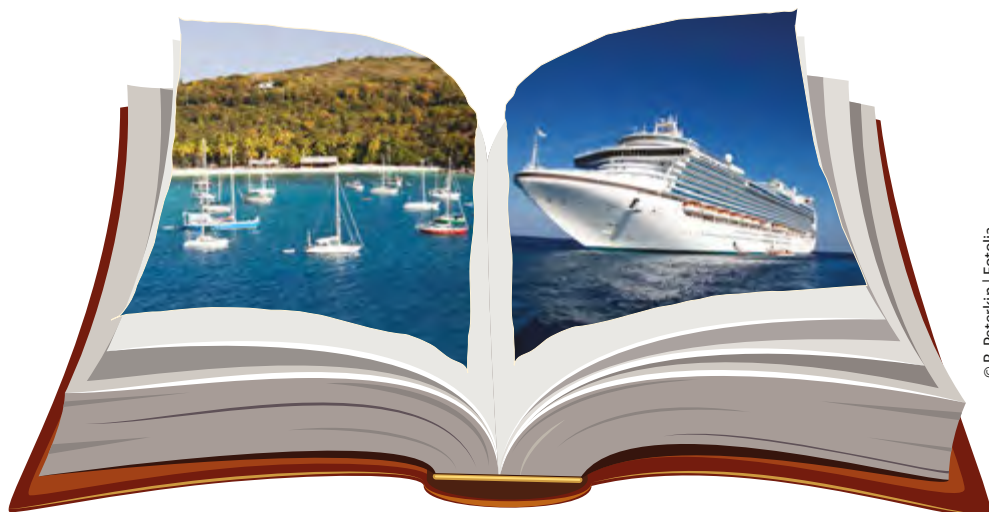

Fale sobre a chuva e seu benefício para o crescimento das plantas. Agradeça a Deus a chuva.



Terça-feira (14 de abril)

Pergunte à criança do que ela tem medo. Leia em voz alta Marcos 4:35-39 para lembrá-la sobre Jesus e a grande tempestade. Faça uma oração de agradecimento a Jesus por conservar sua família sempre em segurança.



Quarta-feira (15 de abril)

Ensine à criança cânticos alegres ("Jesus me Ama", "Deus é Tão Bom", etc.), que podem ser cantados quando ela sentir medo. Cantem juntos os cânticos, depois agradeçam a Deus o cuidado que Ele tem por sua família em todas as ocasiões.

Quinta-feira (16 de abril)

Usando um barco de brinquedo ou algum outro pequeno objeto que flutue na pia da cozinha ou na banheira, conte a seu filho a história bíblica. Façam ondas, assoprando a água e derramando-a de um copo para simular uma tempestade. Comente como Jesus cuidou dos discípulos e como Ele cuida de nós também.



© Alexey Bannykh | Fotolia

Sexta-feira (17 de abril)

Leiam juntos Lucas 8:22-25 e encenem a história bíblica durante o culto familiar. Mostre e recapitule o calendário feito no domingo. Ajude a criança a dizer o nome dos dias da semana e enumerá-los. Cantem o hino "Eu Sempre Confiei em Deus", CD *Tempo de Louvar*, Jardim Ano A, faixa 31. Depois agradeça o cuidado de Jesus por sua família em todas as ocasiões.





FADBA – CACHOEIRA, BA



AMAZONAS
MANAUS
SÃO GERALDO
(92) 3304-8288 / (92) 98113-0576
Av. Constantino Nery, 1212
69050-000
manaus@cpb.com.br

BAHIA
CACHOEIRA
FADBA
(75) 3425-8300 / (75) 99239-8765
Rod. BR 101, km 197
44300-000
fadba@cpb.com.br

SALVADOR
NAZARE
(71) 3322-0543 / (71) 99407-0017
Av. Joana Angélica, 1039
40050-001
salvador@cpb.com.br

CEARÁ
FORTALEZA
CENTRO
(85) 3252-5779 / (85) 99911-0304
R. Barão do Rio Branco, 1564
60025-060
fortaleza@cpb.com.br

DISTRITO FEDERAL
BRASÍLIA
ASA NORTE
(61) 3321-2021 / (61) 98235-0008
SCN | Qd. 1 | Bl. A | Lj. 17/23 | Ed. Number One
70711-900
brasilia@cpb.com.br

GOIÁS
GOIÂNIA
SETOR CENTRAL
(62) 3229-3830
Av. Goiás, 766 | Quadra 12 | Lote 82
74020-200
goiania@cpb.com.br

MATO GROSSO DO SUL
CAMPO GRANDE
CENTRO
(67) 3321-9463
R. Quinze de Novembro, 589
79002-140
campo.grande@cpb.com.br

MINAS GERAIS
BELO HORIZONTE
CENTRO
(31) 3309-0044 / (31) 99127-1392
Rua dos Guajajaras, 860
30180-100
belo.horizonte@cpb.com.br

PARÁ
BELÉM
MARCO
(91) 3353-6130
Tv. Barão do Triunfo, 3588
66095-055
belem@cpb.com.br

PARANÁ
CURITIBA
CENTRO
(41) 3323-9023 / (41) 99706-0009
R. Visc. do Rio Branco, 1335 | Loja 1
80420-210
curitiba@cpb.com.br

PERNAMBUCO
RECIFE
SANTO AMARO
(81) 3031-9941 / (81) 99623-0043
R. Gervásio Pires, 631
50050-070
recife@cpb.com.br

RIO DE JANEIRO
RIO DE JANEIRO
TIJUCA
(21) 3872-7375
R. Conde de Bonfim, 80 | Loja A
20520-053
rio@cpb.com.br

RIO GRANDE DO SUL
PORTO ALEGRE
CENTRO
(51) 3026-3538
R. Coronel Vicente, 561
90030-041
porto.alegre@cpb.com.br

SÃO PAULO
ENGENHEIRO COELHO
UNASP/EC
(19) 3858-1398 / (19) 98165-0008
Rod. SP 332, km 160 | Faz. Lagoa Bonita
13445-970 – Cx. Postal 11
unaspp@cpb.com.br

HORTOLÂNDIA
PARQUE ORTOLÂNDIA
(19) 3503-1070
R. Pastor Hugo Gegembauer, 656
13184-010
hortolandia@cpb.com.br

SANTO ANDRÉ
CENTRO
(11) 4438-1818
Tv. Lourenço Rondinelli, 111
09020-120
santo.andre@cpb.com.br

SÃO PAULO
MOEMA
(11) 5051-1544
Av. Juriti, 563
04520-001
moema@cpb.com.br

PRAÇA DA SÉ
(11) 3106-2659 / (11) 95975-0223
Praça da Sé, 28 | 5ª Andar
01001-000
se@cpb.com.br

VILA MATILDE
(11) 2289-2021
R. Gil de Oliveira, 153
03509-020
vila.matilde@cpb.com.br

TATUÍ
LOJA DA FÁBRICA
(15) 3205-8905
Rod. SP 127, km 106
18279-900
loja.fabrica@cpb.com.br



CONHEÇA NOSSAS
LIVRARIAS EM TODO O BRASIL
LITERATURA PARA SEU BEM-ESTAR TOTAL

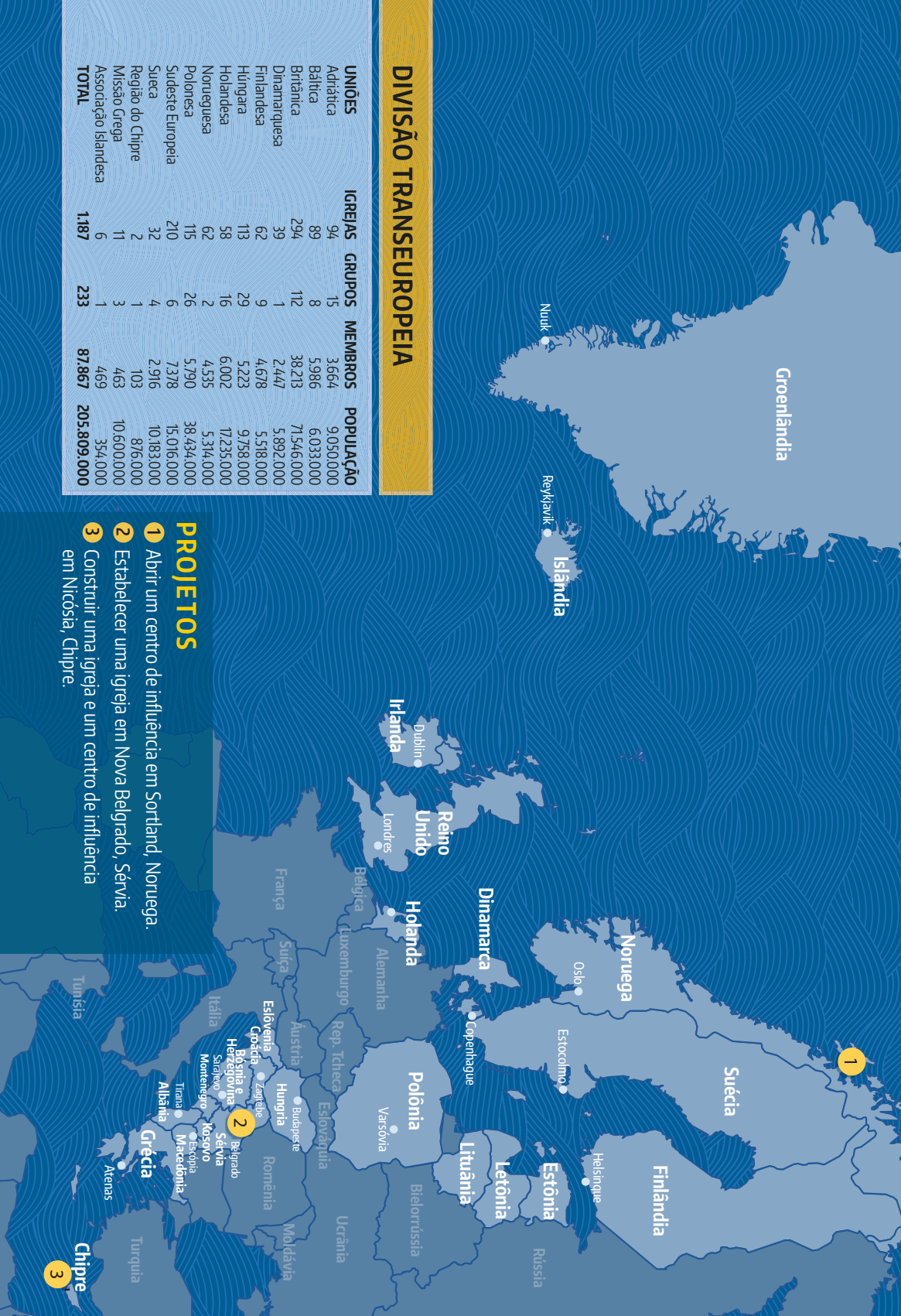

Groenlândia

Nuuk

Reykjavik

Islândia

DIVISÃO TRANSEUROPEIA

UNIÕES	IGREJAS	GRUPOS	MEMBROS	POPULAÇÃO
Adriática	94	15	3.664	9.050.000
Báltica	89	8	5.986	6.033.000
Britânica	294	112	38.213	71.546.000
Dinamarquesa	39	1	2.447	5.892.000
Finlandesa	62	9	4.678	5.518.000
Húngara	113	29	5.223	9.738.000
Holandesa	58	16	6.002	17.235.000
Norueguesa	62	2	4.535	5.314.000
Polonesa	115	26	5.790	38.434.000
Sudeste Europeia	210	6	7.378	15.016.000
Sueca	32	4	2.916	10.183.000
Região do Chipre	2	1	103	876.000
Missão Grega	11	3	463	10.600.000
Associação Islandesa	6	1	469	354.000
TOTAL	1.187	233	87.867	205.809.000

PROJETOS

- 1 Abrir um centro de influência em Sorland, Noruega.
- 2 Estabelecer uma igreja em Nova Belgrado, Sérvia.
- 3 Construir uma igreja e um centro de influência em Nicósia, Chipre.

1

2

3