

Lição da Escola Sabatina

JARDIM da INFÂNCIA

2º Trimestre de 2020 / Ano A

Exemplar Avulso: R\$ 10,60 - Assinatura Anual: R\$ 34,30





**Mesmo as pessoas grandes
sentem medo às vezes...**



RECADO aos Pais

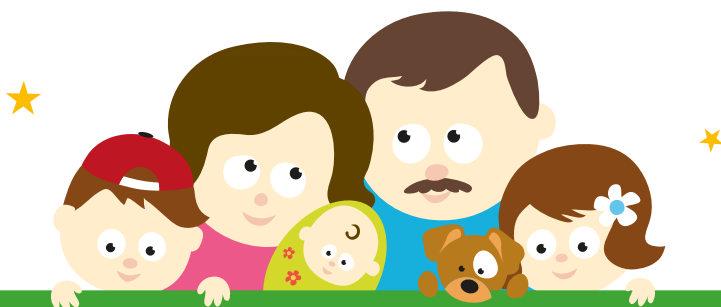

QUERIDOS PAIS

Em cada lição temos um desenho para a criança colorir, e também o CD *Tempo de Louvar* para o Jardim da Infância, Ano A, com as músicas da Escola Sabatina para o ano inteiro. Vocês poderão usar este CD em seus cultos diários com a criança. Procurem se informar acerca desse material com o distribuidor mais próximo.

As lições do Jardim da Infância devem ser apresentadas primeiro na Escola Sabatina e, depois, recapituladas em casa. As atividades no fim de cada lição, ensinam e reforçam os conceitos salientados nas lições. Vocês e a criança apreciarão imensamente participar juntos dessas atividades a qualquer hora do dia.

O material utilizado nas atividades diárias são geralmente coisas comuns que normalmente todos serão capazes de fazer em casa. Entretanto, sugerimos que vocês leiam com antecedência as atividades da semana seguinte para anotar e providenciar algum material que não tiverem à mão.

Vocês vão perceber que muitas das atividades sugerem a leitura da Bíblia. Agora é o tempo de ajudar seu filho a compreender que as histórias que ele ouve na Escola Sabatina estão na Bíblia, a Palavra de Deus.

Tomem tempo, façam planos para adorar a Deus com seu filho todos os dias. Daqui a alguns anos vocês se sentirão felizes por terem feito isso.

Orem frequentemente com seus filhos. E, quando o fizerem, incluam nosso nome em suas orações. Vamos orar uns pelos outros ao buscarmos juntos conduzir nossos filhos a Cristo.

Os Editores

Lição da Escola Sabatina

JARDIM da INFÂNCIA



2º Trimestre de 2020 / Ano A

Publicação Trimestral – Nº 174
ISSN 1414-3585

Editoração: Rosemara Franco Santos
Projeto gráfico: Ritihelle Mareca
Programação visual: William Lobo
Ilustrações: © Lorelyn Medina | Fotolia
Ilustração de capa: Marta Irokawa

Publicação registrada no Instituto
Nacional da Propriedade Industrial

Exemplar avulso: R\$ 10,60
Assinatura anual: R\$ 34,30

A *Lição da Escola Sabatina* constitui marca
registrada perante o Instituto Nacional da
Propriedade Industrial.

Copyright © da edição internacional: General
Conference of Seventh-day Adventists,
Silver Spring, EUA. Direitos internacionais
reservados.

*Direitos de tradução e publicação em língua
portuguesa reservados à*



Casa Publicadora Brasileira
Rodovia SP 127 – km 106
Caixa Postal 34 – 18270-970 – Tatuí, SP
Tel.: (15) 3205-8800 – Fax: (15) 3205-8900
Atendimento ao cliente: (15) 3205-8888
www.cpb.com.br

Diretor-geral: José Carlos de Lima
Diretor financeiro: Uilson Garcia
Redator-chefe: Marcos De Benedicto
Gerente de produção: Reisner Martins
Chefe de arte: Marcelo de Souza
Gerente de vendas: João Vicente Pereyra

Serviço de Atendimento ao Cliente:

(15) 3205-8888

Ligue grátis: 0800-9790606

Segunda a quinta, das 8h às 20h;

Sexta, das 8h às 15h45;

Domingo, das 8h30 às 14h.

E-mail: SAC: sac@cpb.com.br

Redação: licaoinfantil@cpb.com.br

Visite nosso site: www.cpb.com.br

20% das ofertas de cada sábado são dedicadas aos
projetos missionários ao redor do mundo, incluindo os
projetos especiais da Escola Sabatina.

A Casa Publicadora Brasileira é a editora oficialmente
autorizada a traduzir, publicar e distribuir, com exclusivi-
dade, em língua portuguesa, a *Lição da Escola Sabatina*,
para todas as faixas etárias, sendo proibida a sua edição,
alteração, modificação, adaptação, tradução, reprodução
ou publicação, de forma total ou parcial, por qualquer
pessoa ou entidade, sem a prévia e expressa autorização
por escrito de seus legítimos proprietários e titulares.

7898/40473



Todos os direitos reservados. Proibida a reprodução,
total ou parcial, por qualquer meio, *sem prévia autorização*
escrita do autor e da Editora.



ÍNDICE



SERVIÇO: É ajudar os outros.

1. Outros em primeiro lugar (4-10 de abril)	6
2. A grande tempestade (11-17 de abril)	10
3. A mulher junto ao poço (18-24 de abril)	16
4. Refeição com Jesus (25 de abril a 1º de maio)	20

ADORAÇÃO: Adoramos a Deus através do que fazemos.

5. Sempre e em qualquer lugar (2-8 de maio)	24
6. Jesus lê na igreja (9-15 de maio)	28
7. Finalmente curada! (16-22 de maio)	32
8. O homem que agradeceu (23-29 de maio)	36
9. A oferta da viúva pobre (30 de maio a 5 de junho)	42

COMUNIDADE: Significa mostrar amor aos familiares e amigos.

10. Jesus vai a uma festa (6-12 de junho)	46
11. Sigam-Me! (13-19 de junho)	50
12. Amigos especiais (20-26 de junho)	56
13. Um menino reparte (27 de junho a 3 de julho)	60



Esta lição pertence a:

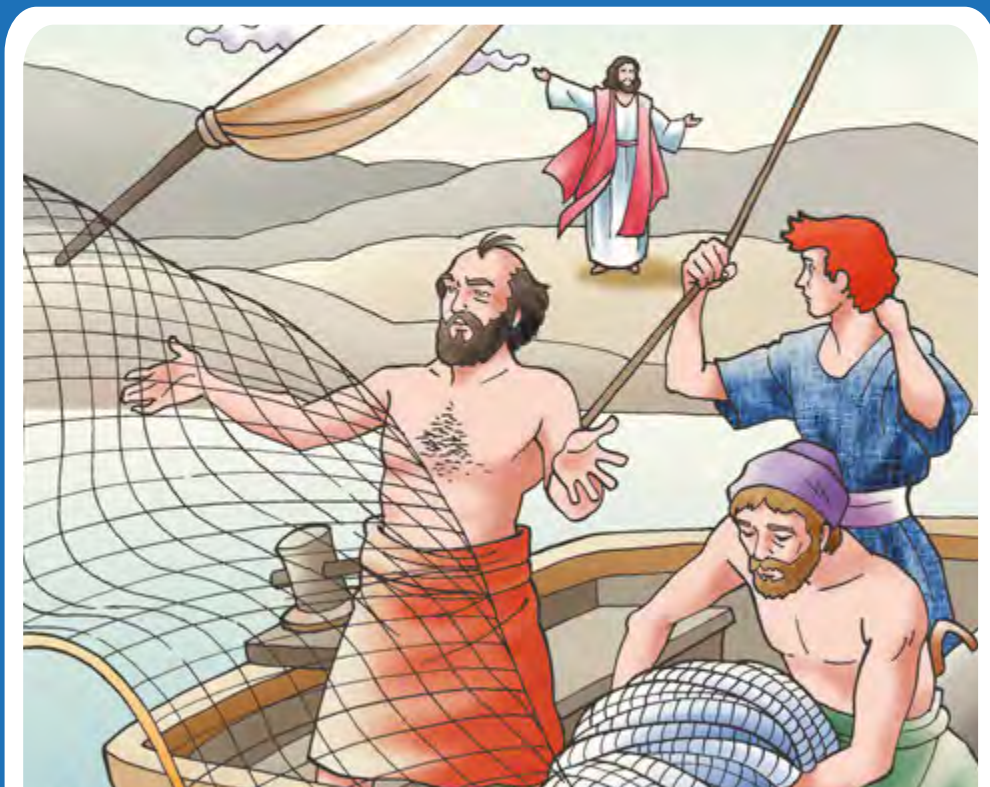

REFEIÇÃO COM JESUS

Mensagem: Quando ajudamos os outros, somos semelhantes a Jesus.

Verso para decorar: “[Jesus disse:] Façam como lhes fiz.”

João 13:15, NVI.

Referências: João 21:1-14; *O Libertador*, p. 464-469.

A criança deverá:

Saber que Jesus gosta de ajudar as pessoas.

Sentir-se feliz porque Jesus se preocupa com ela.

Responder ajudando outras pessoas como Jesus fez.

“[Jesus disse:] Façam
como lhes fiz.”



Você gosta de surpresas? Um presente? Ir a algum lugar especial com sua família? Uma festa agradável? Todos gostam de surpresas! Jesus também gostava de surpresas. Em nossa história de hoje, Ele fez a Seus discípulos duas surpresas.

As estrelas brilhavam no céu em uma noite fria. Pequenas ondas faziam ruídos na praia. Alguns dos discípulos caminhavam junto ao Mar da Galileia. Pedro disse a seus amigos:

– Vou pescar esta noite!

Os outros discípulos acharam que a ideia era boa. Logo, os homens entraram novamente em um barco de pesca. Era uma alegria conversar acerca das histórias e milagres de Jesus. Conversar sobre Jesus fazia o tempo passar depressa. Mas, por alguma razão, os peixes não estavam se aproximando de suas redes. Durante toda a noite, os homens haviam conversado e tentado pescar.

De manhãzinha, o céu começou a clarear, e eles não tinham pescado nenhum

peixe! Estavam cansados e famintos. Então, resolveram desistir da pesca e ir para a praia.

Ao se aproximarem da praia, viram um homem perguntando em voz alta:

– Vocês apanharam algum peixe?

– Não, nenhum – responderam eles.

– Tentem novamente – disse, então, o homem. – Joguem a rede do outro lado do barco!

Os discípulos sentiram desejo de experimentar de novo. Então, fizeram como o homem havia sugerido. E, antes que percebessem o que estava acontecendo, a rede ficou cheia de peixes!

De repente, João reconheceu o homem na praia. Ele disse a Pedro:

– Olhe, Pedro! É Jesus!

Pedro ficou muito feliz! Então, não deu mais atenção a toda aquela quantidade de peixes! Pulou na água e se apressou para a praia. Queria estar perto de Jesus.

Puxar redes cheias de peixes era um trabalho difícil. Os homens puxaram e arrastaram as redes até junto da praia. Era muito peixe!

Jesus sorria enquanto observava Seus amigos. Era uma alegre surpresa para eles.

Jesus tinha outra surpresa para Seus discípulos. Uma gostosa e quentinha refeição da manhã! Ele sabia que eles

estariam cansados e famintos depois de pescar a noite inteira.

– Venham e participem da refeição da manhã – convidou Ele.

Eles conversavam e riam enquanto comiam juntos.

Jesus fez uma grande coisa quando encheu as redes dos discípulos de peixe. E fez uma coisa menor ao preparar a refeição da manhã para eles. Não importa se nossa ajuda é grande ou pequena. Jesus quer que procuremos maneiras de ajudar os outros. Quando servimos os outros, estamos sendo semelhantes a Jesus. O que você fará para ajudar alguém hoje?



COLORir



FAZER e Dizer

Sábado à tarde (25 de abril)

Se possível, vá a um lugar em que pessoas estejam pescando e leia a história da lição com a criança. Fale sobre como as pessoas pescam atualmente. Agradeça a Jesus a refeição que tiveram esta manhã. Recapitule o verso para decorar em forma de leitura responsiva:

“[Jesus disse:]

Líder

Façam

Criança

como lhes fiz.”

Líder

João 13:15, NVI.

Juntos

Domingo (26 de abril)

Recapitule a história da lição. Faça um gráfico com coisas que a criança pode fazer no lar. Quando ela ajudar, auxilie-a a desenhar um rosto feliz no gráfico. Lembre-se de agradecer-lhe a ajuda.

Segunda-feira (27 de abril)

Leiam juntos a história da lição e recapitem o verso para decorar. Ajude a criança a fazer um barco comestível com a metade de uma fruta (maçã, laranja ou uma banana). Use outro tipo de alimento para o mastro (um pedacinho de cenoura, aipo, etc.) e para a vela (triângulo de pão, um pedacinho de queijo, folha de verdura). Faça o barco para a refeição da manhã ou para o almoço.

Terça-feira (28 de abril)

Na hora do culto, leia a história bíblica em João 21:1-14. Depois, pergunte: Quem ficou feliz ao ver Jesus? Que fez Jesus para ajudar Seus amigos discípulos? Deixe a criança planejar a primeira refeição de amanhã para a família.

Cantem juntos “Desejo Ser um Ajudante”, CD *Tempo de Louvar*, Jardim-Ano A, faixa 28.

Quarta-feira (29 de abril)

Deixe seu filho ajudar a preparar a refeição da manhã que vocês planejaram ontem. Enquanto trabalham, cantem um hino sobre ajuda. Deixe a criança agradecer a Jesus o alimento antes de comer. Partilhe a limpeza da “praia” depois da refeição. Fale sobre outras maneiras de ajudar no lar enquanto fazem isso.

Quinta-feira (30 de abril)

Recapitule a história. Faça um barco com uma garrafa plástica. Enche-a com água até pela metade e mergulhe nela grãos de feijão ou bolinhas de gude para representar peixes. Tampe a garrafa e a vire de diversas maneiras para observar os “peixes” nadando. Destampe-a e emborque-a sobre uma peneira para “apanhar os peixes”. Recapitule o verso para decorar, depois agradeça a Jesus a água.

Sexta-feira (1º de maio)

Durante o culto familiar, recapitule o gráfico de “bom ajudante” que vocês fizeram no domingo. Fale sobre as diferentes maneiras como a criança ajudou durante a semana. Pergunte-lhe: Por que você foi tão boa ajudante esta semana?

Se for apropriado, ajude a criança a preparar barcos comestíveis para os familiares para a refeição da tarde.

(Veja a atividade de segunda-feira.)

Recapitem o verso para decorar e, antes de orar, cantem um hino sobre ajudar.





FADBA – CACHOEIRA, BA



AMAZONAS
MANAUS
SÃO GERALDO
(92) 3304-8288 / (92) 98113-0576
Av. Constantino Nery, 1212
69050-000
manaus@cpb.com.br

BAHIA
CACHOEIRA
FADBA
(75) 3425-8300 / (75) 99239-8765
Rod. BR 101, km 197
44300-000
fadba@cpb.com.br

SALVADOR
NAZARE
(71) 3322-0543 / (71) 99407-0017
Av. Joana Angélica, 1039
40050-001
salvador@cpb.com.br

CEARÁ
FORTALEZA
CENTRO
(85) 3252-5779 / (85) 99911-0304
R. Barão do Rio Branco, 1564
60025-060
fortaleza@cpb.com.br

DISTRITO FEDERAL
BRÁSILIA
ASA NORTE
(61) 3321-2021 / (61) 98235-0008
SCN | Qd. 1 | Bl. A | Lj. 17/23 | Ed. Number One
70711-900
brasilia@cpb.com.br

GOIÁS
GOIÂNIA
SETOR CENTRAL
(62) 3229-3830
Av. Goiás, 766 | Quadra 12 | Lote 82
74020-200
goiania@cpb.com.br

MATO GROSSO DO SUL
CAMPO GRANDE
CENTRO
(67) 3321-9463
R. Quinze de Novembro, 589
79002-140
campo.grande@cpb.com.br

MINAS GERAIS
BELO HORIZONTE
CENTRO
(31) 3309-0044 / (31) 99127-1392
Rua dos Guajajaras, 860
30180-100
belo.horizonte@cpb.com.br

PARÁ
BELÉM
MARCO
(91) 3353-6130
Tv. Barão do Triunfo, 3588
66095-055
belem@cpb.com.br

PARANÁ
CURITIBA
CENTRO
(41) 3323-9023 / (41) 99706-0009
R. Visc. do Rio Branco, 1335 | Loja 1
80420-210
curitiba@cpb.com.br

PERNAMBUCO
RECIFE
SANTO AMARO
(81) 3031-9941 / (81) 99623-0043
R. Gervásio Pires, 631
50050-070
recife@cpb.com.br

RIO DE JANEIRO
RIO DE JANEIRO
TIJUCA
(21) 3872-7375
R. Conde de Bonfim, 80 | Loja A
20520-053
rio@cpb.com.br

RIO GRANDE DO SUL
PORTO ALEGRE
CENTRO
(51) 3026-3538
R. Coronel Vicente, 561
90030-041
porto.alegre@cpb.com.br

SÃO PAULO
ENGENHEIRO COELHO
UNASP/EC
(19) 3858-1398 / (19) 98165-0008
Rod. SP 332, km 160 | Faz. Lagoa Bonita
13445-970 – Cx. Postal 11
unaspp@cpb.com.br

HORTOLÂNDIA
PARQUE ORTOLÂNDIA
(19) 3503-1070
R. Pastor Hugo Gegembauer, 656
13184-010
hortolandia@cpb.com.br

SANTO ANDRÉ
CENTRO
(11) 4438-1818
Tv. Lourenço Rondinelli, 111
09020-120
santo.andre@cpb.com.br

SÃO PAULO
MOEMA
(11) 5051-1544
Av. Juriti, 563
04520-001
moema@cpb.com.br

PRAÇA DA SÉ
(11) 3106-2659 / (11) 95975-0223
Praça da Sé, 28 | 5ª Andar
01001-000
se@cpb.com.br

VILA MATILDE
(11) 2289-2021
R. Gil de Oliveira, 153
03509-020
vila.matilde@cpb.com.br

TATUÍ
LOJA DA FÁBRICA
(15) 3205-8905
Rod. SP 127, km 106
18279-900
loja.fabrica@cpb.com.br



CONHEÇA NOSSAS
LIVRARIAS EM TODO O BRASIL
LITERATURA PARA SEU BEM-ESTAR TOTAL

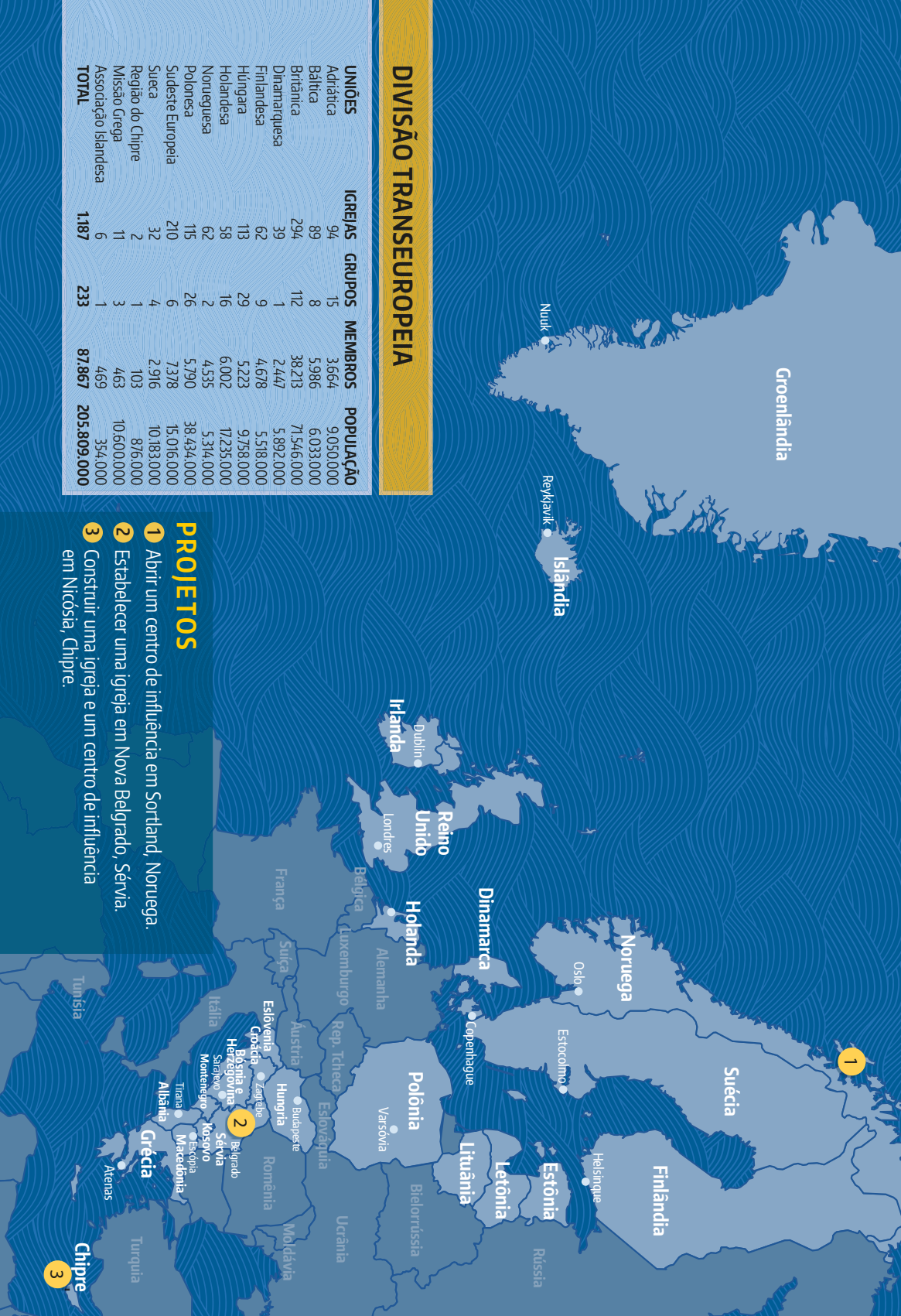

Groenlândia

Nuuk

Reykjavik

Islândia

DIVISÃO TRANSEUROPEIA

UNIÕES	IGREJAS	GRUPOS	MEMBROS	POPULAÇÃO
Adriática	94	15	3.664	9.050.000
Báltica	89	8	5.986	6.033.000
Britânica	294	112	38.213	71.546.000
Dinamarquesa	39	1	2.447	5.892.000
Finlandesa	62	9	4.678	5.518.000
Húngara	113	29	5.223	9.738.000
Holandesa	58	16	6.002	17.235.000
Norueguesa	62	2	4.535	5.314.000
Polonesa	115	26	5.790	38.434.000
Sudeste Europeia	210	6	7.378	15.016.000
Sueca	32	4	2.916	10.183.000
Região do Chipre	2	1	103	876.000
Missão Grega	11	3	463	10.600.000
Associação Islandesa	6	1	469	354.000
TOTAL	1.187	233	87.867	205.809.000

PROJETOS

- 1 Abrir um centro de influência em Sorland, Noruega.
- 2 Estabelecer uma igreja em Nova Belgrado, Sérvia.
- 3 Construir uma igreja e um centro de influência em Nicósia, Chipre.

1

2

3