

Lição da Escola Sabatina

# JARDIM da INFÂNCIA

2º Trimestre de 2020 / Ano A

Exemplar Avulso: R\$ 10,60 - Assinatura Anual: R\$ 34,30





**Mesmo as pessoas grandes  
sentem medo às vezes...**



# RECADO aos Pais

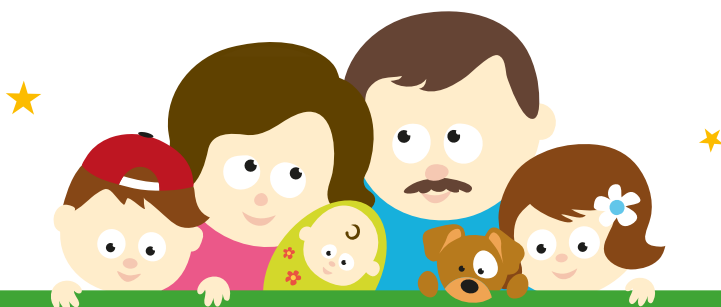

## QUERIDOS PAIS

Em cada lição temos um desenho para a criança colorir, e também o CD *Tempo de Louvar* para o Jardim da Infância, Ano A, com as músicas da Escola Sabatina para o ano inteiro. Vocês poderão usar este CD em seus cultos diários com a criança. Procurem se informar acerca desse material com o distribuidor mais próximo.

*As lições do Jardim da Infância devem ser apresentadas primeiro na Escola Sabatina e, depois, recapituladas em casa.* As atividades no fim de cada lição, ensinam e reforçam os conceitos salientados nas lições. Vocês e a criança apreciarão imensamente participar juntos dessas atividades a qualquer hora do dia.

O material utilizado nas atividades diárias são geralmente coisas comuns que normalmente todos serão capazes de fazer em casa. Entretanto, sugerimos que vocês leiam com antecedência as atividades da semana seguinte para anotar e providenciar algum material que não tiverem à mão.

Vocês vão perceber que muitas das atividades sugerem a leitura da Bíblia. Agora é o tempo de ajudar seu filho a compreender que as histórias que ele ouve na Escola Sabatina estão na Bíblia, a Palavra de Deus.

Tomem tempo, façam planos para adorar a Deus com seu filho todos os dias. Daqui a alguns anos vocês se sentirão felizes por terem feito isso.

Orem frequentemente com seus filhos. E, quando o fizerem, incluam nosso nome em suas orações. Vamos orar uns pelos outros ao buscarmos juntos conduzir nossos filhos a Cristo.

Os Editores

Lição da Escola Sabatina

# JARDIM da INFÂNCIA



2º Trimestre de 2020 / Ano A

Publicação Trimestral – Nº 174  
ISSN 1414-3585

**Editoração:** Rosemara Franco Santos  
**Projeto gráfico:** Ritihelle Mareca  
**Programação visual:** William Lobo  
**Ilustrações:** © Lorelyn Medina | Fotolia  
**Ilustração de capa:** Marta Irokawa

Publicação registrada no Instituto  
Nacional da Propriedade Industrial

**Exemplar avulso:** R\$ 10,60  
**Assinatura anual:** R\$ 34,30

A *Lição da Escola Sabatina* constitui marca  
registrada perante o Instituto Nacional da  
Propriedade Industrial.

Copyright © da edição internacional: General  
Conference of Seventh-day Adventists,  
Silver Spring, EUA. Direitos internacionais  
reservados.

*Direitos de tradução e publicação em língua  
portuguesa reservados à*



Casa Publicadora Brasileira  
Rodovia SP 127 – km 106  
Caixa Postal 34 – 18270-970 – Tatuí, SP  
Tel.: (15) 3205-8800 – Fax: (15) 3205-8900  
Atendimento ao cliente: (15) 3205-8888  
[www.cpb.com.br](http://www.cpb.com.br)

**Diretor-geral:** José Carlos de Lima  
**Diretor financeiro:** Uilson Garcia  
**Redator-chefe:** Marcos De Benedicto  
**Gerente de produção:** Reisner Martins  
**Chefe de arte:** Marcelo de Souza  
**Gerente de vendas:** João Vicente Pereyra

## Serviço de Atendimento ao Cliente:

(15) 3205-8888

**Ligue grátis:** 0800-9790606

Segunda a quinta, das 8h às 20h;

Sexta, das 8h às 15h45;

Domingo, das 8h30 às 14h.

**E-mail: SAC:** [sac@cpb.com.br](mailto:sac@cpb.com.br)

**Redação:** [licaoinfantil@cpb.com.br](mailto:licaoinfantil@cpb.com.br)

**Visite nosso site:** [www.cpb.com.br](http://www.cpb.com.br)

20% das ofertas de cada sábado são dedicadas aos  
projetos missionários ao redor do mundo, incluindo os  
projetos especiais da Escola Sabatina.

A Casa Publicadora Brasileira é a editora oficialmente  
autorizada a traduzir, publicar e distribuir, com exclusivi-  
dade, em língua portuguesa, a *Lição da Escola Sabatina*,  
para todas as faixas etárias, sendo proibida a sua edição,  
alteração, modificação, adaptação, tradução, reprodução  
ou publicação, de forma total ou parcial, por qualquer  
pessoa ou entidade, sem a prévia e expressa autorização  
por escrito de seus legítimos proprietários e titulares.

7898/40473



Todos os direitos reservados. Proibida a reprodução,  
total ou parcial, por qualquer meio, *sem prévia autorização*  
escrita do autor e da Editora.



# ÍNDICE



## SERVIÇO: É ajudar os outros.

1. Outros em primeiro lugar (4-10 de abril) .....	6
2. A grande tempestade (11-17 de abril) .....	10
3. A mulher junto ao poço (18-24 de abril) .....	16
4. Refeição com Jesus (25 de abril a 1º de maio) .....	20

## ADORAÇÃO: Adoramos a Deus através do que fazemos.

5. Sempre e em qualquer lugar (2-8 de maio) .....	24
6. Jesus lê na igreja (9-15 de maio) .....	28
7. Finalmente curada! (16-22 de maio) .....	32
8. O homem que agradeceu (23-29 de maio) .....	36
9. A oferta da viúva pobre (30 de maio a 5 de junho) .....	42

## COMUNIDADE: Significa mostrar amor aos familiares e amigos.

10. Jesus vai a uma festa (6-12 de junho) .....	46
11. Sigam-Me! (13-19 de junho) .....	50
12. Amigos especiais (20-26 de junho) .....	56
13. Um menino reparte (27 de junho a 3 de julho) .....	60



Esta lição pertence a:

---

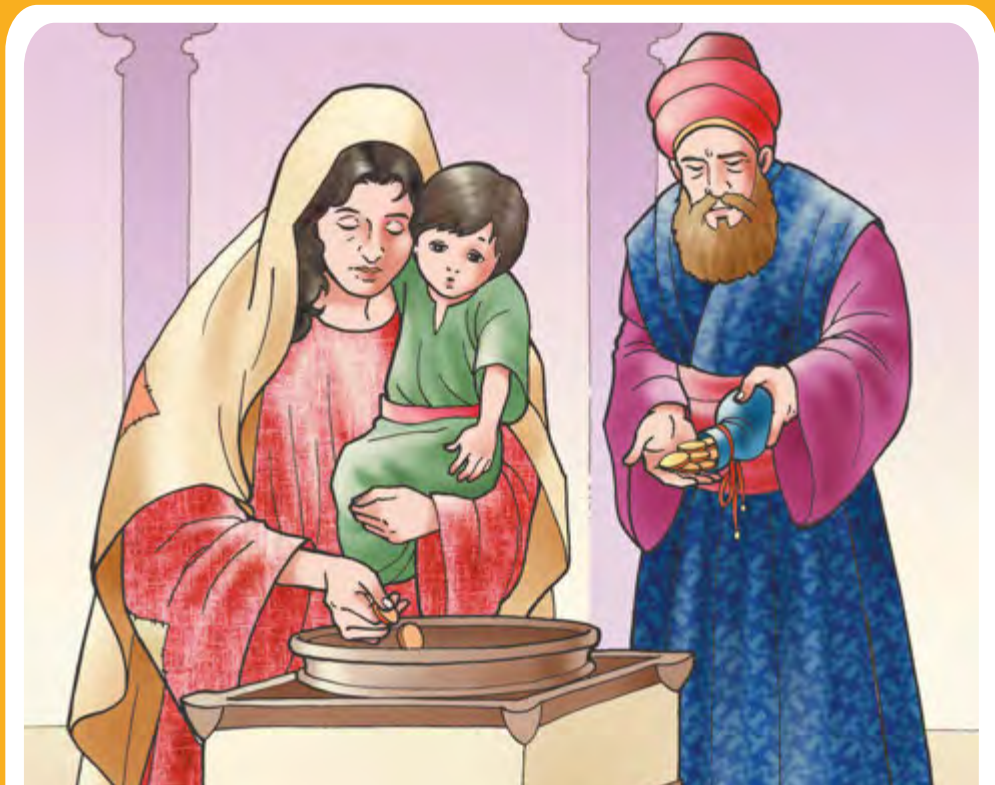

Madalena Tseng

# A OFERTA DA VIÚVA POBRE

**Mensagem:** Adoramos a Deus quando damos ofertas com alegria.

**Verso para decorar:** "Deus ama quem dá com alegria."

2 Coríntios 9:7, NVI.

**Referências:** Lucas 21:1-4; Marcos 12:41-44; *O Libertador*, p. 355, 356.

## A criança deverá:

**Saber** que dar ofertas é um ato de adoração.

**Sentir-se** alegre quando dá ofertas.

**Responder** dando ofertas com boa vontade e alegria.

“Deus ama quem dá  
com alegria.”



Você já observou como as pessoas dão suas ofertas na igreja?  
Existe um recipiente especial para recolher as ofertas?  
No tempo de Jesus, como isso acontecia?

Jesus estava sentado com Seus discípulos no templo, observando as pessoas que traziam suas ofertas. Naquele tempo, as pessoas levavam sua oferta ao pátio do templo e a depositavam na caixa de coleta de ofertas.

Muitas pessoas ricas moravam em Jerusalém. Elas moravam em belas casas. Vestiam roupas luxuosas. Tinham abundância de alimento para comer. Depois de gastarem com o pagamento de sua bela casa, suas roupas luxuosas e o melhor alimento, elas levavam como oferta um pouco do dinheiro que sobrava. Vestidas em suas melhores roupas, elas iam ao templo quando sabiam que muita gente estaria lá. Depois de olharem para todos os lados e notarem que

as pessoas estavam olhando para elas, despejavam então seu dinheiro na caixa de ofertas.

As moedas tilintavam e retiniam. As pessoas gostavam que suas ofertas fizessem grande ruído: tlim, tlim, tlim. Gostavam de ver os outros se virarem para ver quem estava depositando tanto dinheiro na caixa de ofertas. Isso fazia com que ficassem contentes consigo mesmas. Esperavam que os outros comentassem entre si: “Você viu quanta oferta ‘essa pessoa’ trouxe? Ela deve ser muito rica e também muito generosa.”

Jesus sabia que essas pessoas ricas traziam apenas aquilo que sobrava depois de terem comprado para si mesmas tudo que queriam. Ele sabia que elas

não se sacrificavam – não haviam deixado de lado coisa alguma. Não haviam passado fome, nem tiveram de ficar sem as roupas luxuosas ou qualquer outra coisa.

Então, Jesus notou uma mulher se aproximando da caixa de ofertas. Jesus sabia que o marido dela havia morrido. Muitas vezes ela não tinha o que comer.

A mulher olhou ao redor para ver se alguém estava observando. Estava muito envergonhada porque só podia dar uma pequena oferta. Quando percebeu que ninguém estava olhando, colocou suavemente duas moedinhas na caixa de ofertas e saiu apressadamente.

Jesus, porém, a observara. Ele viu as duas moedinhas que ela havia

colocado na caixa de ofertas. Ao sair, ela também viu Jesus. Ele disse a Seus discípulos: “Esta pobre viúva deu mais do que todos os outros. Ela deu tudo o que tinha.”

Tudo o que tinha! Todo o seu dinheiro! Ao ouvir as palavras de Jesus, “lágrimas de alegria encheram os seus olhos quando sentiu que seu gesto tinha sido apreciado”.\*

Ela não tinha dinheiro para comprar pão para o jantar. Mas estava feliz por ter dado uma oferta a Deus. Embora sua oferta fosse pequenina, ela deu mais do que todos os outros, porque tinha dado com alegria e por amor a Deus.

---

\* *O Libertador*, p. 355, 356.

**COLORir**

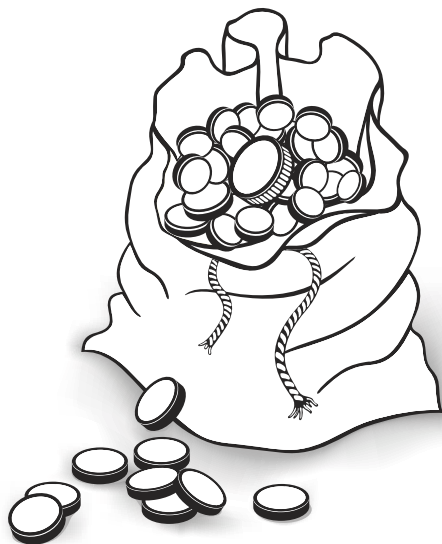



# FAZER e Dizer

## Sábado à tarde (30 de maio)

Encontre um lugar tranquilo e leia, com os familiares, a história bíblica. Peça que a criança ensine à família o verso para decorar. Fale sobre o que ele significa. Cantem “Gosto de Vir à Igreja”, CD *Tempo de Louvar, Jardim-Ano A*, faixa 38. Depois, peça a Jesus que os ajude a dar ofertas com alegria.

## Domingo (31 de maio)

Procure na Bíblia o texto de Lucas 21:1-4, e leiam juntos. Pergunte à criança: “Das coisas que você tem, o que considera mais importante? Estaria disposta a doar isso como oferta a Deus? Como se sentiria se tivesse que ir para a cama hoje à noite com fome por termos dado como oferta o último dinheiro que tínhamos?”

Ajude a criança a fazer e enfeitar um “cofre de abnegação” (um recipiente decorado com adesivos, etc.). Explique que “abnegação” significa não comprar algo que você quer agora a fim de poder dar o dinheiro para ajudar outra pessoa. Durante esta semana, procure oportunidades para demonstrar abnegação e juntar dinheiro no cofre.

## Segunda-feira (1º de junho)

Em família, leiam a história na lição. Pergunte à criança: Qual foi a oferta da viúva? Nós damos dinheiro como oferta? Que outras coisas podemos dar? (Bondade, obediência, disposição de ajudar, etc.) Peça a seu filho que mencione algumas coisas – sem ser dinheiro – que podemos ofertar a Deus.

Encene alguém fazendo alguma coisa (ajudando alguém) com alegria *versus* mal-humorado. Pergunte: Qual das duas atitudes Jesus deseja que façamos? Por quê?

## Terça-feira (2 de junho)

Leiam juntos em voz alta Marcos 12:41-44. Com a ajuda dos outros membros da família, encenam a história lida. Que personagem seu filho quer ser? Por quê?

Ajude a criança a fazer o decalque de duas moedinhas. Depois, ajude-a a pensar em alguém a quem possa contar a história e de alguma forma demonstrar-lhe o amor de Deus.

## Quarta-feira (3 de junho)

Pegue uma moeda de cada um dos valores existentes. Explique quanto vale cada uma. As moedas grandes sempre valem mais? Contem o dinheiro juntos. Deixe a criança jogar várias moedas numa vasilha fazendo bastante barulho e, depois, coloque duas moedas pequeninas na vasilha quase sem qualquer ruído.

Agradeça a Deus o dinheiro que Ele dá à sua família. Lembre-se de colocar dinheiro no cofre de “abnegação”.

## Quinta-feira (4 de junho)

Fale a respeito do recipiente usado para recolher ofertas em sua igreja e compare como a oferta é recolhida hoje com a maneira usada no tempo de Jesus. Conte o dinheiro do cofre de “abnegação”. Quando vocês o levarão para a igreja?

## Sexta-feira (5 de junho)

Durante o culto de pôr do sol de hoje, leia a história da oferta da viúva encontrada no livro *O Libertador*, p. 614, 615 (três parágrafos). Como acham que a viúva se sentiu antes de dar sua oferta? E depois de dar a oferta?

Pensem em três coisas que sua família reunida pode fazer para adorar a Deus. Façam planos para fazer essas coisas durante o sábado ou o domingo.



FADBA – CACHOEIRA, BA



**AMAZONAS**  
**MANAUS**  
**SÃO GERALDO**  
(92) 3304-8288 / (92) 98113-0576  
Av. Constantino Nery, 1212  
69050-000  
manaus@cpb.com.br

**BAHIA**  
**CACHOEIRA**  
**FADBA**  
(75) 3425-8300 / (75) 99239-8765  
Rod. BR 101, km 197  
44300-000  
fadba@cpb.com.br

**SALVADOR**  
**NAZARE**  
(71) 3322-0543 / (71) 99407-0017  
Av. Joana Angélica, 1039  
40050-001  
salvador@cpb.com.br

**CEARÁ**  
**FORTALEZA**  
**CENTRO**  
(85) 3252-5779 / (85) 99911-0304  
R. Barão do Rio Branco, 1564  
60025-060  
fortaleza@cpb.com.br

**DISTRITO FEDERAL**  
**BRÁSILIA**  
**ASA NORTE**  
(61) 3321-2021 / (61) 98235-0008  
SCN | Qd. 1 | Bl. A | Lj. 17/23 | Ed. Number One  
70711-900  
brasilia@cpb.com.br

**GOIÁS**  
**GOIÂNIA**  
**SETOR CENTRAL**  
(62) 3229-3830  
Av. Goiás, 766 | Quadra 12 | Lote 82  
74020-200  
goiania@cpb.com.br

**MATO GROSSO DO SUL**  
**CAMPO GRANDE**  
**CENTRO**  
(67) 3321-9463  
R. Quinze de Novembro, 589  
79002-140  
campo.grande@cpb.com.br

**MINAS GERAIS**  
**BELO HORIZONTE**  
**CENTRO**  
(31) 3309-0044 / (31) 99127-1392  
Rua dos Guajajaras, 860  
30180-100  
belo.horizonte@cpb.com.br

**PARÁ**  
**BELÉM**  
**MARCO**  
(91) 3353-6130  
Tv. Barão do Triunfo, 3588  
66095-055  
belem@cpb.com.br

**PARANÁ**  
**CURITIBA**  
**CENTRO**  
(41) 3323-9023 / (41) 99706-0009  
R. Visc. do Rio Branco, 1335 | Loja 1  
80420-210  
curitiba@cpb.com.br

**PERNAMBUCO**  
**RECIFE**  
**SANTO AMARO**  
(81) 3031-9941 / (81) 99623-0043  
R. Gervásio Pires, 631  
50050-070  
recife@cpb.com.br

**RIO DE JANEIRO**  
**RIO DE JANEIRO**  
**TIJUCA**  
(21) 3872-7375  
R. Conde de Bonfim, 80 | Loja A  
20520-053  
rio@cpb.com.br

**RIO GRANDE DO SUL**  
**PORTO ALEGRE**  
**CENTRO**  
(51) 3026-3538  
R. Coronel Vicente, 561  
90030-041  
porto.alegre@cpb.com.br

**SÃO PAULO**  
**ENGENHEIRO COELHO**  
**UNASP/EC**  
(19) 3858-1398 / (19) 98165-0008  
Rod. SP 332, km 160 | Faz. Lagoa Bonita  
13445-970 – Cx. Postal 11  
unaspp@cpb.com.br

**HORTOLÂNDIA**  
**PARQUE ORTOLÂNDIA**  
(19) 3503-1070  
R. Pastor Hugo Gegembauer, 656  
13184-010  
hortolandia@cpb.com.br

**SANTO ANDRÉ**  
**CENTRO**  
(11) 4438-1818  
Tv. Lourenço Rondinelli, 111  
09020-120  
santo.andre@cpb.com.br

**SÃO PAULO**  
**MOEMA**  
(11) 5051-1544  
Av. Juriti, 563  
04520-001  
moema@cpb.com.br

**PRAÇA DA SÉ**  
(11) 3106-2659 / (11) 95975-0223  
Praça da Sé, 28 | 5ª Andar  
01001-000  
se@cpb.com.br

**VILA MATILDE**  
(11) 2289-2021  
R. Gil de Oliveira, 153  
03509-020  
vila.matilde@cpb.com.br

**TATUÍ**  
**LOJA DA FÁBRICA**  
(15) 3205-8905  
Rod. SP 127, km 106  
18279-900  
loja.fabrica@cpb.com.br



**CONHEÇA NOSSAS**  
**LIVRARIAS EM TODO O BRASIL**  
**LITERATURA PARA SEU BEM-ESTAR TOTAL**

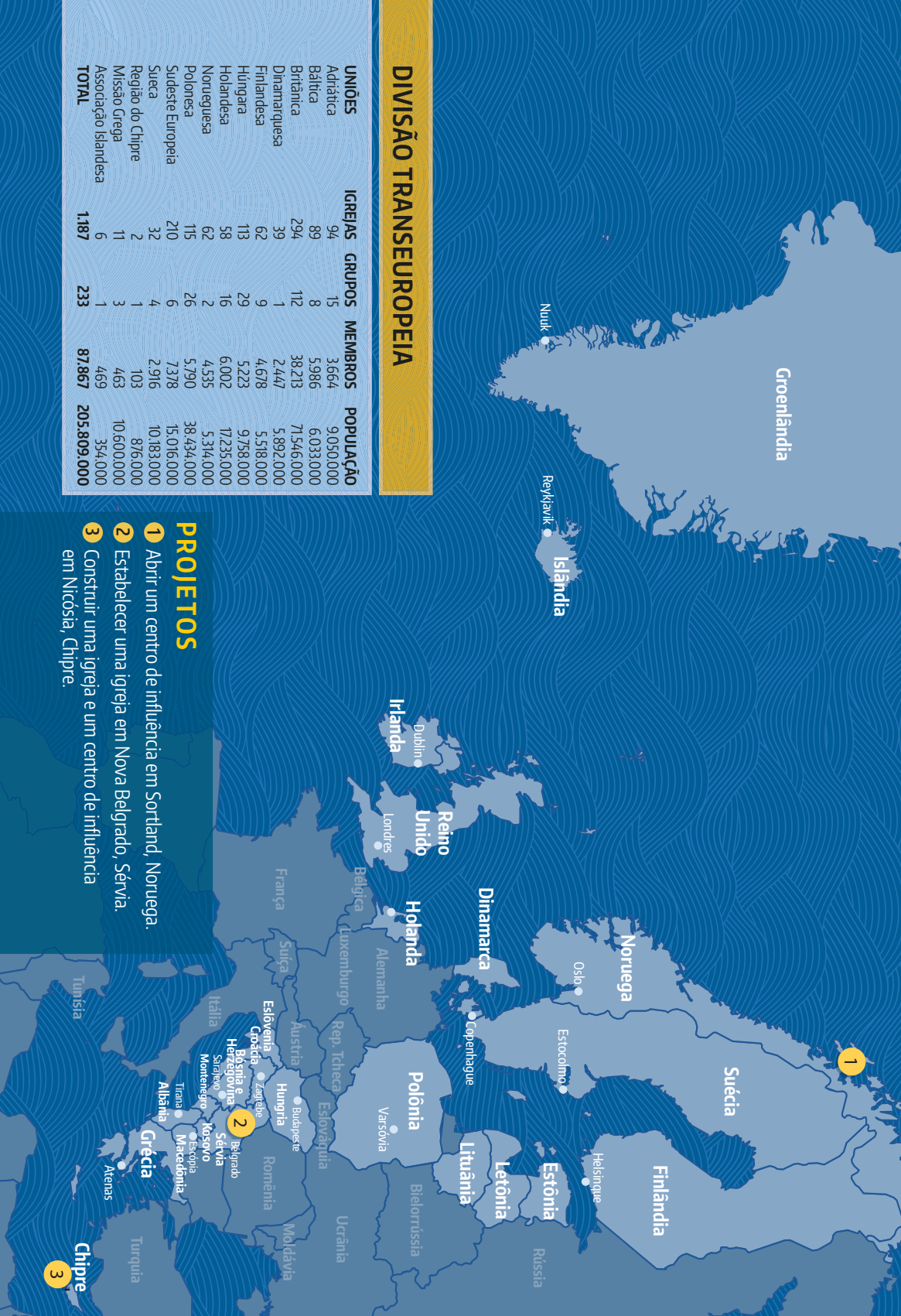

Groenlândia

Nuuk

Reykjavik

Islândia

## DIVISÃO TRANSEUROPEIA

UNIÕES	IGREJAS	GRUPOS	MEMBROS	POPULAÇÃO
Adriática	94	15	3.664	9.050.000
Báltica	89	8	5.986	6.033.000
Britânica	294	112	38.213	71.546.000
Dinamarquesa	39	1	2.447	5.892.000
Finlandesa	62	9	4.678	5.518.000
Húngara	113	29	5.223	9.738.000
Holandesa	58	16	6.002	17.235.000
Norueguesa	62	2	4.535	5.314.000
Polonesa	115	26	5.790	38.434.000
Sudeste Europeia	210	6	7.378	15.016.000
Sueca	32	4	2.916	10.183.000
Região do Chipre	2	1	103	876.000
Missão Grega	11	3	463	10.600.000
Associação Islandesa	6	1	469	354.000
<b>TOTAL</b>	<b>1.187</b>	<b>233</b>	<b>87.867</b>	<b>205.809.000</b>

## PROJETOS

- 1 Abrir um centro de influência em Sorland, Noruega.
- 2 Estabelecer uma igreja em Nova Belgrado, Sérvia.
- 3 Construir uma igreja e um centro de influência em Nicósia, Chipre.