

Lição da Escola Sabatina

# JARDIM da INFÂNCIA

2<sup>o</sup> Trimestre de 2020 / Ano A

Exemplar Avulso: R\$ 10,60 - Assinatura Anual: R\$ 34,30





**Mesmo as pessoas grandes  
sentem medo às vezes...**



# RECADO aos Pais

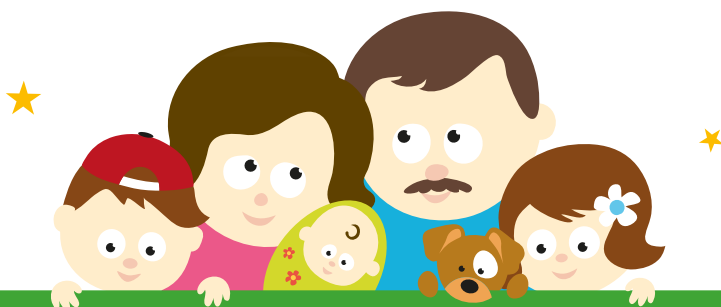

## QUERIDOS PAIS

Em cada lição temos um desenho para a criança colorir, e também o CD *Tempo de Louvar* para o Jardim da Infância, Ano A, com as músicas da Escola Sabatina para o ano inteiro. Vocês poderão usar este CD em seus cultos diários com a criança. Procurem se informar acerca desse material com o distribuidor mais próximo.

*As lições do Jardim da Infância devem ser apresentadas primeiro na Escola Sabatina e, depois, recapituladas em casa.* As atividades no fim de cada lição, ensinam e reforçam os conceitos salientados nas lições. Vocês e a criança apreciarão imensamente participar juntos dessas atividades a qualquer hora do dia.

O material utilizado nas atividades diárias são geralmente coisas comuns que normalmente todos serão capazes de fazer em casa. Entretanto, sugerimos que vocês leiam com antecedência as atividades da semana seguinte para anotar e providenciar algum material que não tiverem à mão.

Vocês vão perceber que muitas das atividades sugerem a leitura da Bíblia. Agora é o tempo de ajudar seu filho a compreender que as histórias que ele ouve na Escola Sabatina estão na Bíblia, a Palavra de Deus.

Tomem tempo, façam planos para adorar a Deus com seu filho todos os dias. Daqui a alguns anos vocês se sentirão felizes por terem feito isso.

Orem frequentemente com seus filhos. E, quando o fizerem, incluam nosso nome em suas orações. Vamos orar uns pelos outros ao buscarmos juntos conduzir nossos filhos a Cristo.

Os Editores

Lição da Escola Sabatina

# JARDIM da INFÂNCIA



2º Trimestre de 2020 / Ano A

Publicação Trimestral – Nº 174  
ISSN 1414-3585

**Editoração:** Rosemara Franco Santos  
**Projeto gráfico:** Ritihelle Mareca  
**Programação visual:** William Lobo  
**Ilustrações:** © Lorelyn Medina | Fotolia  
**Ilustração de capa:** Marta Irokawa

Publicação registrada no Instituto  
Nacional da Propriedade Industrial

**Exemplar avulso:** R\$ 10,60  
**Assinatura anual:** R\$ 34,30

A *Lição da Escola Sabatina* constitui marca  
registrada perante o Instituto Nacional da  
Propriedade Industrial.

Copyright © da edição internacional: General  
Conference of Seventh-day Adventists,  
Silver Spring, EUA. Direitos internacionais  
reservados.

*Direitos de tradução e publicação em língua  
portuguesa reservados à*



Casa Publicadora Brasileira  
Rodovia SP 127 – km 106  
Caixa Postal 34 – 18270-970 – Tatuí, SP  
Tel.: (15) 3205-8800 – Fax: (15) 3205-8900  
Atendimento ao cliente: (15) 3205-8888  
[www.cpb.com.br](http://www.cpb.com.br)

**Diretor-geral:** José Carlos de Lima  
**Diretor financeiro:** Uilson Garcia  
**Redator-chefe:** Marcos De Benedicto  
**Gerente de produção:** Reisner Martins  
**Chefe de arte:** Marcelo de Souza  
**Gerente de vendas:** João Vicente Pereyra

## Serviço de Atendimento ao Cliente:

(15) 3205-8888

**Ligue grátis:** 0800-9790606

Segunda a quinta, das 8h às 20h;

Sexta, das 8h às 15h45;

Domingo, das 8h30 às 14h.

**E-mail: SAC:** [sac@cpb.com.br](mailto:sac@cpb.com.br)

**Redação:** [licaoinfantil@cpb.com.br](mailto:licaoinfantil@cpb.com.br)

**Visite nosso site:** [www.cpb.com.br](http://www.cpb.com.br)

20% das ofertas de cada sábado são dedicadas aos  
projetos missionários ao redor do mundo, incluindo os  
projetos especiais da Escola Sabatina.

A Casa Publicadora Brasileira é a editora oficialmente  
autorizada a traduzir, publicar e distribuir, com exclusivi-  
dade, em língua portuguesa, a *Lição da Escola Sabatina*,  
para todas as faixas etárias, sendo proibida a sua edição,  
alteração, modificação, adaptação, tradução, reprodução  
ou publicação, de forma total ou parcial, por qualquer  
pessoa ou entidade, sem a prévia e expressa autorização  
por escrito de seus legítimos proprietários e titulares.

7898/40473



Todos os direitos reservados. Proibida a reprodução,  
total ou parcial, por qualquer meio, *sem prévia autorização*  
escrita do autor e da Editora.



# ÍNDICE



## SERVIÇO: É ajudar os outros.

1. Outros em primeiro lugar (4-10 de abril) .....	6
2. A grande tempestade (11-17 de abril) .....	10
3. A mulher junto ao poço (18-24 de abril) .....	16
4. Refeição com Jesus (25 de abril a 1º de maio) .....	20

## ADORAÇÃO: Adoramos a Deus através do que fazemos.

5. Sempre e em qualquer lugar (2-8 de maio) .....	24
6. Jesus lê na igreja (9-15 de maio) .....	28
7. Finalmente curada! (16-22 de maio) .....	32
8. O homem que agradeceu (23-29 de maio) .....	36
9. A oferta da viúva pobre (30 de maio a 5 de junho) .....	42

## COMUNIDADE: Significa mostrar amor aos familiares e amigos.

10. Jesus vai a uma festa (6-12 de junho) .....	46
11. Sigam-Me! (13-19 de junho) .....	50
12. Amigos especiais (20-26 de junho) .....	56
13. Um menino reparte (27 de junho a 3 de julho) .....	60



Esta lição pertence a:

---

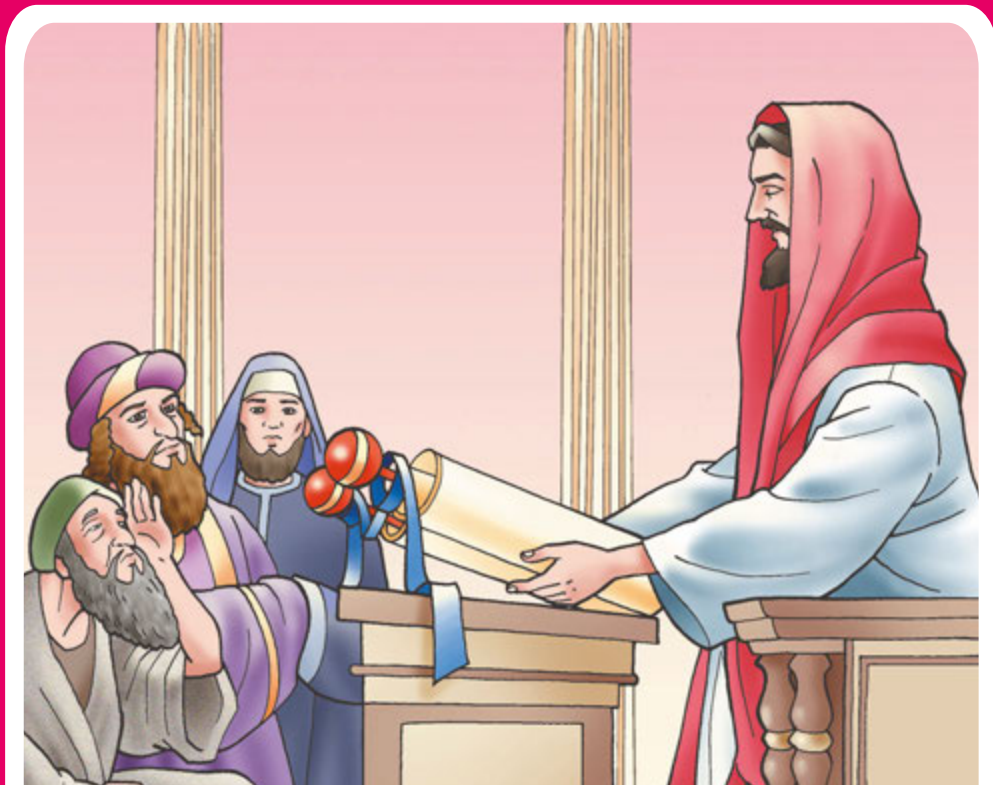

Madalena Tseng

# JESUS LÊ NA IGREJA

**Mensagem:** Adoramos a Deus quando participamos na Escola Sabatina e no Culto.

**Verso para decorar:** "Vamos à casa do Senhor." Salmo 122:1, ARA.

**Referências:** Lucas 4:16-22; *O Libertador*, p. 132-136.

## A criança deverá:

**Saber** que era importante para Jesus ir à igreja e estudar a Palavra de Deus.

**Sentir-se** feliz por poder ir à igreja e adorar a Deus com outras pessoas.

**Responder** participando com entusiasmo na Escola Sabatina e no Culto.

“Vamos à casa do  
Senhor.”



De que você mais gosta na Escola Sabatina e no Culto? Você gosta dos cânticos? Das histórias? Gosta de louvar a Deus com seus amigos? Jesus também gostava de ir à igreja no dia de sábado.

**D**urante a semana inteira, Jesus trabalhava na carpintaria. Ele Se mantinha muito ocupado! Mas, quando chegava o sábado, Jesus não trabalhava na carpintaria. Depois de Seu trabalho na sexta-feira, Ele deixava tudo em ordem. A carpintaria ficava limpa e bonita.

Jesus ia à igreja com Sua família e Seus amigos. Na igreja, as pessoas ouviam histórias lidas dos rolos bíblicos. Elas falavam acerca dessas histórias. Oravam juntas. Jesus gostava de ir à Sua igreja em Nazaré!

Quando Jesus cresceu, Ele deixou Nazaré. Havia chegado o tempo Dele ajudar pessoas em outras cidades. Por todos os lugares que passasse, Jesus procurava ir à igreja e falar às pessoas sobre o amor de Deus.

Depois de Se ausentar por algum tempo, Jesus voltou para visitar Sua família e os amigos em Nazaré. Foi muito agradável rever a todos! O povo de Nazaré tinha ouvido histórias sobre Ele. Sabia que Jesus havia curado alguns doentes. Sabia que Ele tinha ajudado muitas pessoas.

Logo chegou o sábado. Jesus estava feliz porque novamente adoraria a Deus em Nazaré. Na igreja, as pessoas estavam felizes porque Jesus estava de volta para uma visita. Pediram que Jesus lesse o rolo bíblico.

Jesus ficou feliz em poder ler o rolo bíblico. Ele gostava de ajudar na igreja.

Um ajudante na igreja abriu o rolo bíblico para Jesus ler. Era uma parte da Bíblia chamada Isaías. Jesus tomou o rolo bíblico em Suas mãos. Ele começou

a ler para as pessoas. Sua voz era forte e clara. Quando Jesus parou de ler, Ele Se assentou. Então, Ele falou às pessoas acerca das palavras que tinha acabado de ler.

Jesus gostava de adorar a Deus na igreja. Nós também gostamos de adorar a Deus com nossa família e nossos amigos! Cantamos músicas para dizer a Deus:

“Eu Te amo, ó Deus”! Lemos a Bíblia e conversamos a respeito de suas histórias. Nós oramos na igreja. Gostamos de adorar a Deus justamente como Jesus adorou. O sábado realmente é um dia feliz!

Quando vai à Escola Sabatina e ao culto aos sábados, você está dizendo a Jesus que O ama.

## COLORir

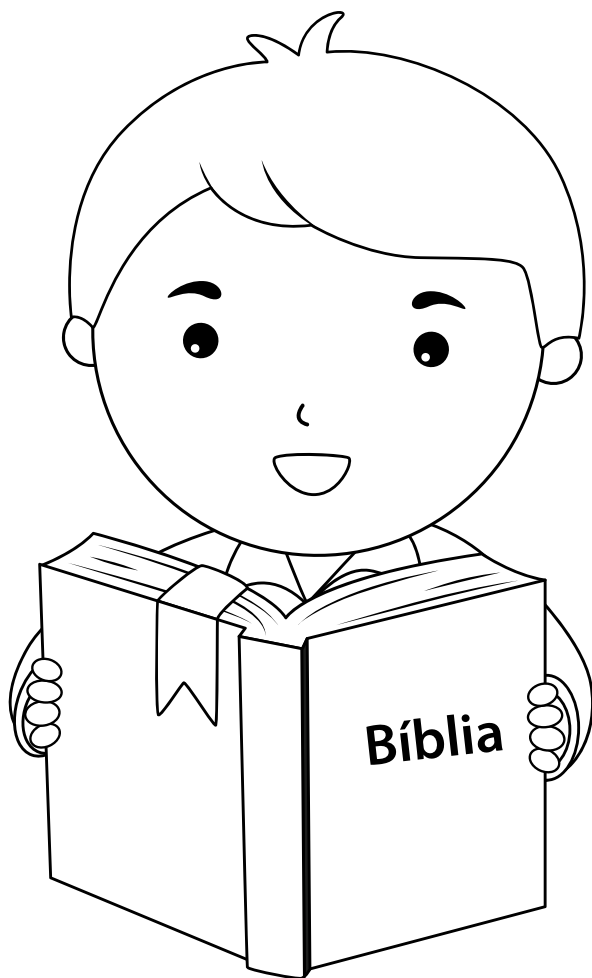



# FAZER e Dizer

## Sábado à tarde (9 de maio)

Todos os dias da semana pratiquem juntos o verso para decorar, usando os gestos a seguir:

**“Vamos**

(marchem no lugar)

**à casa**

(pontas dos dedos juntos, enquanto marcham)

**do Senhor.”**

(braços abertos erguidos para o alto, enquanto marcham)

**Salmo 122:1.**

(palmas das mãos juntas, se abrindo em forma de livro)

Cantem “Andando Para a Igreja”, CD *Tempo de Louvar*, Jardim-Ano A, faixa 35. Agradeçam a Deus porque vocês podem ir à igreja.



## Domingo (10 de maio)

Recapitule a história bíblica. Pergunte: O que fez Jesus na igreja? O que as pessoas disseram sobre Ele? Deixe a criança segurar cuidadosamente a Bíblia. Encontre o verso para decorar (Salmo 122:1) e a deixe fazer de conta que está lendo o verso na Bíblia.

## Segunda-feira (11 de maio)

Mostre à criança Lucas 4:16-22 na Bíblia. Leia alguma parte do texto, parafraseando se for necessário. Peça-lhe que diga o que ela aprendeu sobre Jesus enquanto você lia sobre Ele.

## Terça-feira (12 de maio)

Ajude a criança a montar uma igreja de bloquinhos ou outro material. Juntos, brinquem de “igreja” com pessoas de brinquedo. Diga: “Adoramos a Deus quando participamos no Culto e na Escola Sabatina.”

## Quarta-feira (13 de maio)

Ajude a criança a fazer um desenho de igreja e escrever o verso para decorar no desenho. Pendure-o em um lugar visível. Cantem um hino sobre igreja antes de orarem juntos.



© Michaela Steininger | Fotolia

## Quinta-feira (14 de maio)

Voltem a brincar com igreja e pessoas de brinquedo. Enquanto a criança encena o culto, cante acerca do que a criança está fazendo, com a melodia de “Gosto de Vir à Igreja”, CD *Tempo de Louvar*, Jardim-Ano A, faixa 38. Ou outro cântico sobre igreja.

## Sexta-feira (15 de maio)

Ajude a criança a ensinar o verso para decorar aos familiares durante o culto de hoje à tarde. Fale acerca de como sua família se prepara para o sábado. Cante um hino de agradecimento a Jesus, depois peça a bênção de Deus sobre o dia de sábado.



FADBA – CACHOEIRA, BA



**AMAZONAS**  
**MANAUS**  
**SÃO GERALDO**  
(92) 3304-8288 / (92) 98113-0576  
Av. Constantino Nery, 1212  
69050-000  
manaus@cpb.com.br

**BAHIA**  
**CACHOEIRA**  
**FADBA**  
(75) 3425-8300 / (75) 99239-8765  
Rod. BR 101, km 197  
44300-000  
fadba@cpb.com.br

**SALVADOR**  
**NAZARE**  
(71) 3322-0543 / (71) 99407-0017  
Av. Joana Angélica, 1039  
40050-001  
salvador@cpb.com.br

**CEARÁ**  
**FORTALEZA**  
**CENTRO**  
(85) 3252-5779 / (85) 99911-0304  
R. Barão do Rio Branco, 1564  
60025-060  
fortaleza@cpb.com.br

**DISTRITO FEDERAL**  
**BRÁSILIA**  
**ASA NORTE**  
(61) 3321-2021 / (61) 98235-0008  
SCN | Qd. 1 | Bl. A | Lj. 17/23 | Ed. Number One  
70711-900  
brasilia@cpb.com.br

**GOIÁS**  
**GOIÂNIA**  
**SETOR CENTRAL**  
(62) 3229-3830  
Av. Goiás, 766 | Quadra 12 | Lote 82  
74020-200  
goiania@cpb.com.br

**MATO GROSSO DO SUL**  
**CAMPO GRANDE**  
**CENTRO**  
(67) 3321-9463  
R. Quinze de Novembro, 589  
79002-140  
campo.grande@cpb.com.br

**MINAS GERAIS**  
**BELO HORIZONTE**  
**CENTRO**  
(31) 3309-0044 / (31) 99127-1392  
Rua dos Guajajaras, 860  
30180-100  
belo.horizonte@cpb.com.br

**PARÁ**  
**BELÉM**  
**MARCO**  
(91) 3353-6130  
Tv. Barão do Triunfo, 3588  
66095-055  
belem@cpb.com.br

**PARANÁ**  
**CURITIBA**  
**CENTRO**  
(41) 3323-9023 / (41) 99706-0009  
R. Visc. do Rio Branco, 1335 | Loja 1  
80420-210  
curitiba@cpb.com.br

**PERNAMBUCO**  
**RECIFE**  
**SANTO AMARO**  
(81) 3031-9941 / (81) 99623-0043  
R. Gervásio Pires, 631  
50050-070  
recife@cpb.com.br

**RIO DE JANEIRO**  
**RIO DE JANEIRO**  
**TIJUCA**  
(21) 3872-7375  
R. Conde de Bonfim, 80 | Loja A  
20520-053  
rio@cpb.com.br

**RIO GRANDE DO SUL**  
**PORTO ALEGRE**  
**CENTRO**  
(51) 3026-3538  
R. Coronel Vicente, 561  
90030-041  
porto.alegre@cpb.com.br

**SÃO PAULO**  
**ENGENHEIRO COELHO**  
**UNASP/EC**  
(19) 3858-1398 / (19) 98165-0008  
Rod. SP 332, km 160 | Faz. Lagoa Bonita  
13445-970 – Cx. Postal 11  
unaspp@cpb.com.br

**HORTOLÂNDIA**  
**PARQUE ORTOLÂNDIA**  
(19) 3503-1070  
R. Pastor Hugo Gegembauer, 656  
13184-010  
hortolandia@cpb.com.br

**SANTO ANDRÉ**  
**CENTRO**  
(11) 4438-1818  
Tv. Lourenço Rondinelli, 111  
09020-120  
santo.andre@cpb.com.br

**SÃO PAULO**  
**MOEMA**  
(11) 5051-1544  
Av. Juriti, 563  
04520-001  
moema@cpb.com.br

**PRAÇA DA SÉ**  
(11) 3106-2659 / (11) 95975-0223  
Praça da Sé, 28 | 5ª Andar  
01001-000  
se@cpb.com.br

**VILA MATILDE**  
(11) 2289-2021  
R. Gil de Oliveira, 153  
03509-020  
vila.matilde@cpb.com.br

**TATUÍ**  
**LOJA DA FÁBRICA**  
(15) 3205-8905  
Rod. SP 127, km 106  
18279-900  
loja.fabrica@cpb.com.br



**CONHEÇA NOSSAS**  
**LIVRARIAS EM TODO O BRASIL**  
**LITERATURA PARA SEU BEM-ESTAR TOTAL**

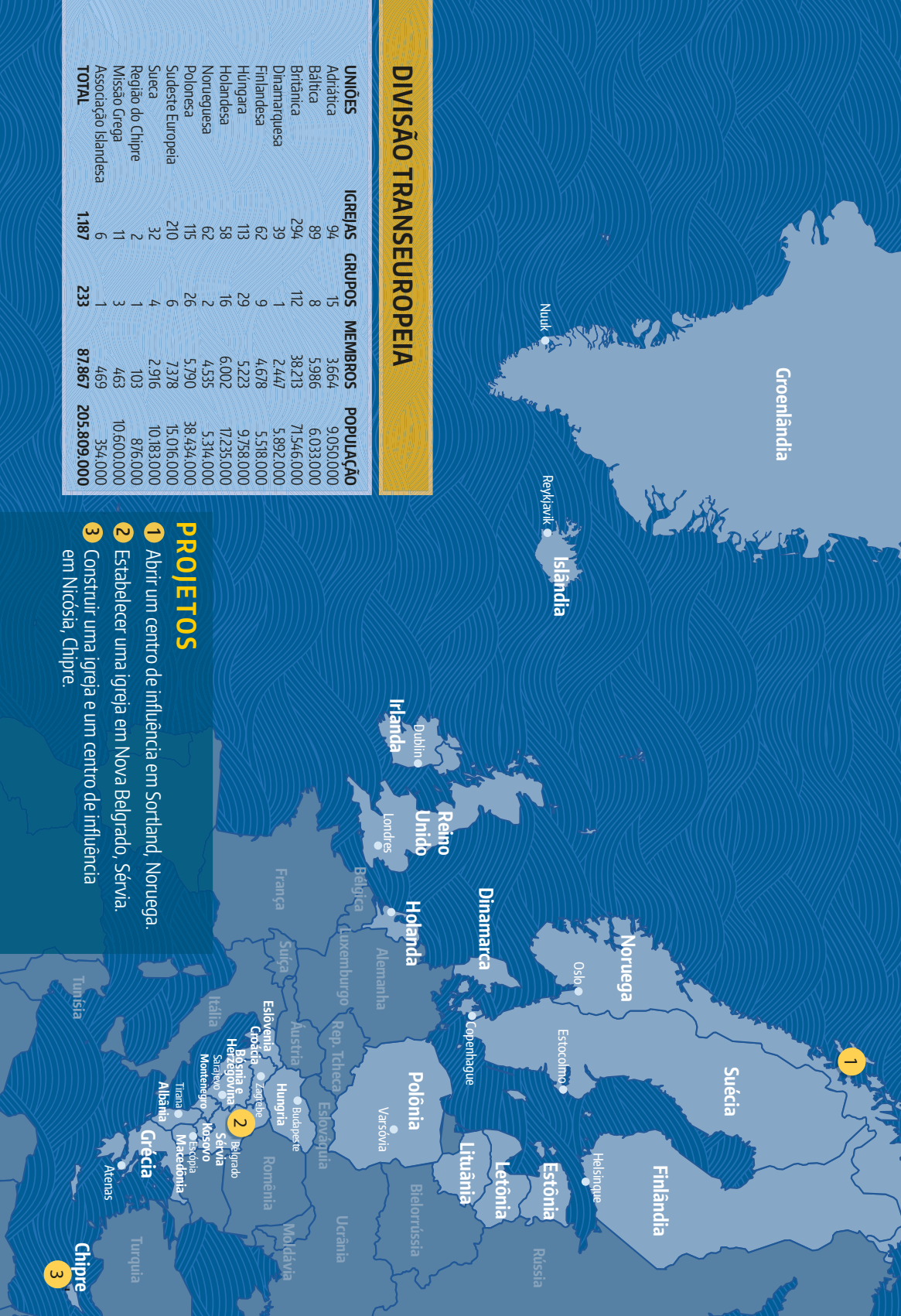

Groenlândia

Nuuk

Reykjavik

Islândia

## DIVISÃO TRANSEUROPEIA

UNIÕES	IGREJAS	GRUPOS	MEMBROS	POPULAÇÃO
Adriática	94	15	3.664	9.050.000
Báltica	89	8	5.986	6.033.000
Britânica	294	112	38.213	71.546.000
Dinamarquesa	39	1	2.447	5.892.000
Finlandesa	62	9	4.678	5.518.000
Húngara	113	29	5.223	9.738.000
Holandesa	58	16	6.002	17.235.000
Norueguesa	62	2	4.535	5.314.000
Polonesa	115	26	5.790	38.434.000
Sudeste Europeia	210	6	7.378	15.016.000
Sueca	32	4	2.916	10.183.000
Região do Chipre	2	1	103	876.000
Missão Grega	11	3	463	10.600.000
Associação Islandesa	6	1	469	354.000
<b>TOTAL</b>	<b>1.187</b>	<b>233</b>	<b>87.867</b>	<b>205.809.000</b>

## PROJETOS

- 1 Abrir um centro de influência em Sorland, Noruega.
- 2 Estabelecer uma igreja em Nova Belgrado, Sérvia.
- 3 Construir uma igreja e um centro de influência em Nicósia, Chipre.